ఆంధ్ర సచిత్ర వారపత్రిక
ప్రతి శుక్రవారం కొత్త సీరియల్స్‌తో, వ్యంగ్య చిత్రాలతో, తాజా సినీ వార్తలతో వెలువడుచున్నది. తప్పక చదవండి!

ఉదయం *
విజయవాడ
ఆదివారం
5—3—1977
THEANDHRAPATRIKA
Regd. II / VJ No. 49

PUBLISHED SIMULTANEOUSLY FROM VIJAYAWADA & HYDERABAD

ఆంధ్రపత్రిక

FOUNDER : DESODDHARAKA K. NAGESWARA RAO

సంపుటం : 63
సంచిక : 327
ప్రతి : 8
మె : 30 పైసలు

1898 నుండి ప్రసిద్ధి గాంచినది
పండితశ్రీ డి.గోపాలాచార్యులవారి
జీవామృతం
ఆరోగ్యమునకు - బలమునకు
ఆయుర్వేదాశ్రమం (ప్రైవేటు) లిమిటెడ్, విజయవాడ

ఏచ్ఛిత్తి కోరే వ్యక్తుల కూటమి జనతాపార్టీ

హైద్రాబాద్ సభలో ప్రధాని విమర్శ
కాంగ్రెస్‌ను గెలిపించాని విజ్ఞప్తి

(ఆంధ్రపత్రిక ప్రతినిధి)

హైదరాబాద్ మార్చి 4: నిర్దిష్టమైన సిద్ధాంతాలు, దృక్పథాలు గల వ్యక్తులతో ఏర్పడిన జనతాపార్టీ కేంద్రంలో సుస్థిర ప్రభుత్వాన్ని ఏర్పాటు చేయజాలదని ప్రధాని శ్రీమతి ఇందిరాగాంధి నేడిక్కడ హెచ్చరించారు.

బుధవారం సాయంత్రం యిక్కడి గోషామహాల్ స్టేడియంలో జరిగిన బహిరంగ సభలో ప్రసంగిస్తూ, ఇప్పుడు జనతా పార్టీలో విలీనం అయిన నాయకులు కొందరు లోగడ గుజరాత్, బీహార్, పశ్చిమ బెంగాల్ రాష్ట్రాల్లో ప్రభుత్వాలు ఏర్పాటు చేసి విఫలురయ్యారని, అట్టి వారు యిక కేంద్రంలో సుస్థిర ప్రభుత్వాన్ని ఎలాగు ఏర్పాటు చేయగలరని ప్రశ్నించారు.

బహిరంగసభకు ముఖ్యమంత్రి శ్రీజలగం వెంగళరావు అధ్యక్షత వహించారు.

ప్రధాని తన ప్రసంగాన్ని కొనసాగిస్తూ, జనతాపార్టీ ఎన్నికల ప్రణాళికలో వారు ఏమి చేయనున్నదో చెప్పలేదని, ఆ పార్టీ నాయకులు ఎవరికివారు యిష్టం వచ్చిన విధంగా మాట్లాడుతున్నారని, వారికి కార్యక్రమం లేదని విమర్శించారు.

కేంద్రంలో సుస్థిరమైన ప్రభుత్వం లేకపోతే, దేశాభివృద్ధి కృషి జరగదని ప్రధాని స్పష్టం చేశారు. రాష్ట్రాలు స్వయంపోషక సంఘానికి ప్రతిరూపమైన జనసంఘానికి జనతాపార్టీలో స్థానం వున్నదని ఆమె అన్నారు.

జనసంఘం పుట్టు చోట్ల, వెనకబాటుతనం దెబ్బతింటూ వచ్చింది, వారికి అల్పసంఖ్యాక వర్గాల వల్ల చిన్నబుచ్చబడ్డ వున్నదని శ్రీమతి గాంధి వివరించారు.

గాంధిజీ హత్య నాటికి జనసంఘం ఎక్కడ వున్నదని జనతాపార్టీ నాయకుడు శ్రీ మొరార్జీ తమకు వేసిన ప్రశ్న గురించి పరోక్షంగా ప్రస్తావిస్తూ, గాంధిజీ హత్యలో ఆర్.ఎస్.ఎస్. నిషేధించబడింది, శ్రీమతి గాంధి అన్నారు. అయితే వారు సాంస్కృతిక సంస్థగా వుంటామని చెప్పగా ఆ సంస్థను పునరుద్ధరించడానికి సర్దార్ పటేల్ అంగీకరించారని ఆమె చెప్పారు. కాని ఎల్. కె. అడ్వాణీ మరో ముసుగులో ఆ అల్పాలను ఏర్పాటు చేశారని ప్రధాని పేర్కొన్నారు.

జనసంఘానికి పరిపాలన, ప్రజాస్వామ్య వ్యవస్థ పై నమ్మకం లేదని శ్రీమతి గాంధి అన్నారు. ఇప్పుడు కాంగ్రెస్ నుండి వెళ్ళిపోయిన కొందరు, ఎ. ఎల్. సి, సోషలిస్టు పార్టీలవారు జనసంఘం కలిసి జనతాపార్టీని ఏర్పాటు చేశారని, ఈ పార్టీ సుస్థిర ప్రభుత్వాన్ని ఏర్పాటు చేయజాలదని, దేశాన్ని ముందుకు తీసుకువెళ్ళలేదని శ్రీమతి గాంధి పేర్కొన్నారు.

వీరికి కొందరు యువకులు వివిధ రాష్ట్రాలలో మంత్రివర్గాలను ఏర్పాటుచేశారు— కనుక తమకు అవకాశం వస్తే ఏమో చేసివుండే వారమని వారు చేసే వాదన సరైనది కాదని ప్రధాని అన్నారు.

పశ్చిమ బంగాలలో బిహార్ సంఘటనలు ప్రభుత్వం పుట్టినప్పుడు వారు విభజ్యాన్ని బ్రతికించాలని శ్రీమతి గాంధి చెప్పారు. భారత సైనికుల వల్ల బంగ్లాదేశ్ ఏర్పడిన పిదప ప్రజల జీవితంలో అల్లకల్లోల పరిస్థితి వల్ల తూతన శకం ఆరంభమైందని, భారత ఆదుపులోకి వచ్చారని ఆమె అన్నారు. ప్రభుత్వం తీసుకున్న చర్యలు ఫలితంగా ద్రవ్యోల్బణాన్ని అరికట్టగలిగామని ఆమె వివరించారు.

దేశ ఆర్థిక పరిస్థితి మెరుగు పడిందని వ్యవసాయ పారిశ్రామిక రంగాలలో ఉత్పత్తి పెరిగిందని, అందుకు ముందు సవలక్షలు ఉత్పత్తిని ఆటంక పరిచాయని, ప్రభుత్వోద్యోగులు [illegible] చేయు విధ్వంసమని ప్రధాని పేర్కొన్నారు.

బారతదేశం వెనుకబడిన దేశమైన నప్పటికీ ఎన్నో వర్ధమాన దేశాలకంటె చక్కగా ద్రవ్యోల్బణాన్ని అరికట్టి అంతర్జాతీయ ద్రవ్యనిధి సంస్థ, ప్రపంచ బ్యాంకుల ప్రశంసలను పొందిందని ప్రధాని ఉద్ఘాటించారు.

ఎన్నికల ప్రకటనకు ముందు ప్రతిపక్షాలు యికదేశంలో ఎన్నికలే వుండవని అన్నాయని, ఎన్నికలు ప్రకటించేసరికి, యివే ఆఖరి ఎన్నికలు అంటున్నాయని చెబుతూ, భవే ఆఖరి ఎన్నికకై జనతాపార్టీ అధికారానికి వస్తే వారు తిరిగి ఎన్నికలు జరపకుండా ఎలా పని చేస్తారని శ్రీమతిగాంధి ప్రశ్నించారు.

ప్రజాస్వామ్యం, పరిపాలన వ్యవస్థ కోసం పాటుపడే ఏకైక పార్టీ కాంగ్రెస్ అని ఆమె స్పష్టంచేశారు.

హైదరాబాదు విశిష్టతను, సంస్కృతి తీరుతెన్నుల శ్రీమతిగాంధి ప్రశంసించి, తెలుగుప్రజలకుముందుగానే నూతన సంవత్సర శుభాకాంక్షలు తెలియజేశారు.

హైదరాబాద్ బహిరంగ సభలో ప్రసంగించిన అనంతరం ఆంధ్రప్రదేశ్‌లో శ్రీమతి గాంధి ఎన్నికల పర్యటన సమాప్తమైంది.

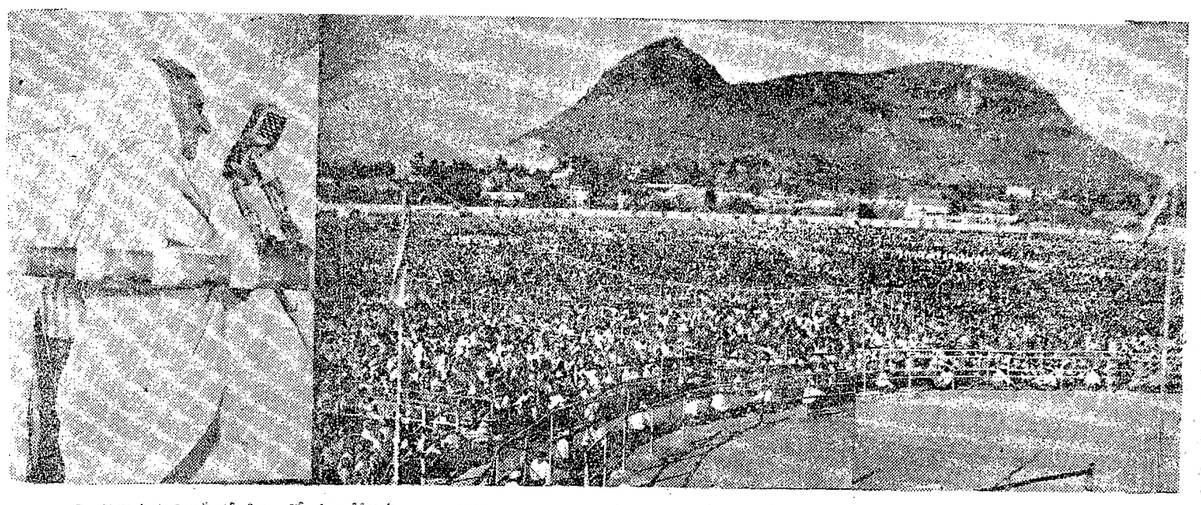

విజయవాడ మున్సిపల్ స్టేడియంలో 4వ రోజున ఏర్పాటయిన సభకు అసంఖ్యాకంగా హాజరైన ప్రజానీకాన్ని ఉద్దేశించి ప్రసంగిస్తున్న ప్రధాని శ్రీమతి ఇందిరాగాంధి.

పేదలు, మైనారిటీలపట్ల కాంగ్రెస్ ప్రత్యేక శ్రద్ధ
విజయవాడసభలో ప్రధాని హామీ

విజయవాడ, మార్చి 4 : దేశంలో బీద గారుపడి తన్న అనుమానం చేయడంలో ప్రధాని తిన్నాని నిర్మూలించడానికి, అల్పసంఖ్యాక వర్గాల వారి ప్రయోజనాలను పరిరక్షించడానికి కాంగ్రెస్ పార్టీ ప్రత్యేక ప్రాధాన్యత యిచ్చి కృషి చేస్తోందని ప్రధాన మంత్రి శ్రీమతి ఇందిరాగాంధి నేటి సాయంకాలం ఇక్కడ తెలియజేశారు.

మున్సిపల్ స్టేడియం మైదానంలో దాదాపు లక్షమంది ప్రజలు హాజరయిన బహిరంగ సభలో శ్రీమతి ఇందిరాగాంధి మాట్లాడుతూ కేంద్ర ప్రభుత్వం ద్వారా దేశం బాగుపడినప్పుడే రాష్ట్రాలు బాగుపడతాయని, కేంద్రంలో సుస్థిరమయిన ప్రభుత్వం కోసం కాంగ్రెసుకు ఓటువేయాలని విజ్ఞప్తి చేశారు.

మూడు భాషల్లో ప్రధాని ప్రసంగం

ప్రధాని తమ ప్రసంగాన్ని మొదట తెలుగులో ప్రారంభించారు. మధ్యలో ఒక వ్యాక్యాన్ని హిందీలో చెప్పారు. ఇంతలో దిద్దుకొని ఆంగ్లంలో ప్రసంగాన్ని కొనసాగించారు. ఆమె మొదట యిలా అన్నారు : "ముఖ్యమంత్రిగారూ, బ్రహ్మానందరెడ్డి గారూ, శ్రీ రామారావుగారూ, మరి కాండిడేట్లు మురహరిగారూ, అంకినీడుమాయుడుగారూ, డాక్టర్ కె. ఎల్. రావుగారు. పక్క కాంగ్రెస్‌కే నేనా నేతా అవుదా సాధియా.. అయామ్ వెరీహాపీ, అయిహావ్‌టు స్పీచ్ ఇన్ ఇంగ్లీష్.

ఆ తర్వాత ప్రధాని ఆంగ్లంలో ప్రసంగించారు. ఆ ప్రసంగం తెలుగులో అనువాదం చేయబడింది. అనువాదకుడు అనేకచోట్ల కంగారుగా చేసుకొని జ్ఞాపకాలను నేను తనదిగా చెప్పాను." అని సరిదిద్దారు.

ప్రధాని తమ ప్రసంగంలో యిలాఅన్నారు: "కొంత కాలం క్రితం నేను విజయవాడ వచ్చాను. ఆ నాడు నాకు అపారంతో స్వాగత మిచ్చిన సోదరసోదరులు ముఖాలలో సంతోషాన్ని చూడాలని వచ్చాను. [illegible] నాకు గుర్తు వస్తోంది. అప్పటి అభివృద్ధి రంగాలలో ఈ ప్రాంతం బాగా అభివృద్ధి చెందింది. ఇంకా ముందుకు పోతోంది. భారతదేశంలోనూ రాజకీయ పక్షాలు ఉన్నాయి. వేటికవి విజయాన్ని సాధించుకోలేక పోయాయి. యిప్పుడు కలుసుకున్నారు ఒకే రూపంలో బయటకువచ్చి విజయం సాధించడానికి ప్రయత్నిస్తున్నారు. దీనివల్ల వారి ఆశయాలుగాని, దృక్పథంగాని, విధానాలుగాని, అక్షరాలుగాని ఏమీ మారలేదు. బీహార్‌లో నా సహచరులు ఒకటి జనతాపార్టీని చక్కగా కమలాసంతతో పోల్చారు. కమలా పండు తొలుతో వుంటే బాగానే ఉంటుంది. తొలువలిస్తే ఏ రూపంలోనూ విడిపోతుంది జనతాపార్టీలో కూడా అంతే. జనతాపార్టీలో ఉత్తర దక్షిణ ధృవాలంటే రెండు పార్టీలుఉన్నాయి. ఇందులో జనసంఘం జనతాపార్టీలో వుంది. రెండవది మార్క్సిస్టుపార్టీ బయట ఉండి మద్దతు యిస్తోంది. యిది రెండూ కూడా పరస్పర విరుద్ధ దోరణుల పట్ల విశ్వాసం కలిగివుంది. ప్రజాస్వామ్యం అంటే తనఉద్యాత్రం కూడా గౌరవంలేకుండా పార్టీలు ఈ నాడు ప్రజా స్వామ్యం పరిరక్షిణ అంటూ గగ్గోలు పెడుతున్నాయి. మిగిలిన పార్టీలు కూడా మీరు చూడండి అని చెప్పలేము.

ఎదుటివారిని నిందించడం జనసంఘం, మార్క్సిస్టు పార్టీల ఆధిపత్యం క్రింద ఆ పార్టీలుఉన్నాయి. గతంలో ఈ పార్టీలు దురదృష్టవశాత్తు సాధించినదేమీలేదు. వర్తమానానికి ఎలాంటి కార్యక్రమమూలేదు. భవిష్యత్తుతో వారు ఏదయినా చేస్తారా అంటే అదీ శూన్యం. దీనిలో [illegible] వ్యక్తిగత సమస్యలు పరిష్కరిస్తారు. అప్పుడు ప్రచారం ప్రారంభించారు. కాంగ్రెస్ పార్టీకి ఈ రకమయిన పద్ధతిలో ఏ నాడూ సాయపడడానికి మేము ఎప్పటికప్పుడు కృషి

మిగతా 5 వ పేజీలో

నీలాపవిందలతో ప్రధాని ప్రచారం: జనతాపార్టీ విమర్శ

(ఆంధ్రపత్రిక ప్రతినిధి)

హైదరాబాద్, మార్చి 4: ప్రధాని శ్రీమతి ఇందిరాగాంధి ప్రజాస్వామ్యానికి బాధ్యతారహిత ధోరణి లో వ్యవహరిస్తూ, జనతా పార్టీ పై నింద ప్రచారం చేస్తున్నారని గాంధిజయంతి హత్యలో ఈ పార్టీకిసంబంధం వున్నదని అస్పష్టంగానీలయినా అర్థం వచ్చేట్లు అన్నారని జనతా పార్టీ నేడు విమర్శించింది.

ప్రతిరోజూ ప్రసంగాలు చేయడానికి నిశ్చయం దొరక్క, ప్రజలను భయపెట్టడానికి రోజుకో కొత్త జూచిని కనిపెడుతున్నారని జనతా పార్టీ నేడిక్కడ ఒక పత్రికా ప్రకటనలో పేర్కొన్నది. ఆమె చెబుతున్న విషయాలు నమ్మితే జనతా పార్టీ అంటే జనసంఘం అని, జనసంఘం అంటే ఆర్. ఎస్. ఎస్ అని, ఆర్. ఎస్. ఎస్. అంటే గోడ్సే అని అనుకోవలసి వస్తుందని జనతా పార్టీ తెలిపింది.

స్వతంత్ర భారత దేశంలో జరిగినవిషాద సంఘటనల్లో కెల్లా దారుణమయినది మహాత్ముని హత్యలని జనతాపార్టీ పేర్కొన్నది నేరస్థులు శిక్ష అనుభవించారని, బాధ్యుని హత్య చేయడానికి ఒక పథకమంతా కుట్ర పన్నారని అప్పటి దేశోపయోగమంత్రి సర్దార్ పటేల్ పేర్కొన్నారని జనతా పార్టీ, తెలిపింది పండిట్ నెహ్రూ నాయకత్వాన గల అప్పటి ప్రభుత్వం ఆర్. ఎస్. ఎస్. పై నిషేధాన్ని ఎత్తివేయడాన్ని బట్టి ఆర్. ఎస్. ఎస్ సంస్థకు మహాత్ముని హత్యతో సంబంధం లేదని కళ్ళుమూసి జరిపిన దర్యాప్తులో వెల్లడయినట్టు, ఋజువు అవుతున్నదని జనతా పార్టీ నేడు విమర్శించింది.

రాజకీయ అవినీతి దర్యాప్తునకు ప్రత్యేక యంత్రాంగం: శ్రీ అద్వానీ వివరణ

మద్రాసు, మార్చి 4 : రాజకీయ అవినీతికి సంబంధించిన సమస్యను విచారించి పరిష్కరించడానికి తమ పార్టీ వెంటనే వ్యవస్థను ఏర్పాటు చేస్తుందని జనతా పార్టీ ప్రధాన కార్యదర్శి శ్రీ ఎల్. కె. అద్వాని చెప్పారు.

సర్కారియా కమిషన్ నివేదికలోని అంశాలపై పార్టీ వైఖరిని గురించి పత్రికా విలేకరుల గోష్ఠిలో అడుగగా ఆయన పైవిధంగా సమాధానం చెప్పారు.

జనతాపార్టీ అధికారంలోకివస్తే స్వయం నిర్ణయాధికారం గల వ్యవస్థను ఏర్పాటుచేస్తుందని రాజకీయ అవినీతికి సంబంధించిన అంశాలను వారు దర్యాప్తు చేస్తారని అన్నారు.

ఎన్నికల అనంతరం జనతా పార్టీలోని విడిపోయిన పార్టీలు విలీనం (మ్యూజిగ్) అయ్యారాయని పని చేయడం కోసం [డిఫాక్టో] కలసి పనిచేయడం జరిగి పోయిందని ఆయన అన్నారు.

శ్రీ జయప్రకాశ్ నారాయణ్ 1974లో ఉద్యమం ప్రారంభించినప్పుడే ప్రతిపక్షాల సమీకరణ ప్రారంభమైనదన్నారు. జనతా పార్టీలోని యితర పార్టీలందరి జనసంఘంతోపాటు తమ ప్రత్యేకతను వదులుకున్నదన్నారు.

(8వ కాలం తరువాయి)

హత్యా ప్రయత్నంలోగాని అత్యాచార పరిస్థితి విధింపులో ఎలాంటి సంబంధం లేదనినమ్మ ప్రజలకు యిప్పుడు తెలుసు. వారి పేరు చెప్పి ప్రయోజనం పొందడానికే ఆమె వారి విషయం ప్రస్తావించిందని ప్రజలకుతెలుసు. మిశ్రా హత్య, రేపై హత్యా ప్రయత్నం, నగర్‌వాలా కేసుతో సంబంధం వున్నవారి వ్యక్తి గురించి పెద్ద విషయాలున్నంగా ఉండి పోయాయని కూడా వారికి తెలుసు. అని జనతాపార్టీ పేర్కొన్నది.

ఇదిలా ఉండగా శ్రీ జయప్రకాశనారాయణ్ బొంబాయి నుంచి ఒక విజ్ఞప్తిచేస్తూ, మీసా క్రింద యిప్పటికీ నిర్బంధంలో ఉన్న సుమారు 30 వేల మంది ఉద్యోగులు తక్షణం తమను విడుదల చేయాలని కోరుతూ, చెప్పుచ్చ నిరాహారదీక్ష పట్ల సానుభూతిగా ఒక రోజు నిరాహారదీక్ష ఒకరోజుకు జరగవలసిందని చేస్తున్నారని కోరారు.

మోరార్జీ ఎరుపు నిర్బంధంలో వుంటే, వారు కోర్టులు పని యత్నం కూడా జరుగుతుందా చేశారని, ఆయన అన్నారు.

జనతాపార్టీ అధికారానికి వస్తే కోర్టు ద్వారాలు మూత పడవు
—వాజపాయ్ హామీ

ఉజ్జయిని, మార్చి 4 : జనతాపార్టీ, అధికారానికి వస్తే కోర్టులు తలుపులు ఎప్పటికీ మూతపడబోవని, పత్రికలకు పూర్తి స్వేచ్ఛ వుంటుందని జనతాపార్టీ వాజపాయ్ శ్రీ అటల్ బిహారీ వాజపాయీ నేడు పేర్కొన్నారు.

ఒక బహిరంగ సభలో ప్రసంగిస్తూ, ప్రజాస్వామిక పరిపాలన చెక్కు చెదరకుండా ఉండేందుకు తమపార్టీ శీఘ్ర ఎన్నికల్లో పోటీ చేస్తున్నదని ఆయన తెలియజేశారు.

ప్రతిపక్ష నాయకులు ప్రధానిని చుట్టుముట్టి ఆమెను పొగడడానికి ప్రయత్నిస్తున్నారు. వారు [illegible] అయినా ఉన్నారు. కమ్యూనిస్టు పార్టీ, సుబ్రహ్మణ్యం, అణ్ణా డి. ఎం. కె. అధినేత పక్షంలో కాంగ్రెసు జట్టుగట్టి పనిచేస్తుంది ప్రతిపక్షాలు కూడా అదే పని చేయాలని ఆయన ప్రశ్నించారు.

శ్రీ జగజీవన్‌రాం కాంగ్రెసుకు రాజీనామా యివ్వడంవల్ల జనతా పార్టీ బలం పెరిగిందని ఆయన చెప్పారు.

నేడు, ఉపన్యాసం పూర్తి వ్యాక్యాన్ని పూరించాలని అనుకున్నారు. కోరుకున్నవారు, పక్షాలయిన పంచవర్షాలలో అమలుపర్చి ఉన్న ప్రణాళికను నిర్మూలించడంగనుక అని ఆయన అన్నారు.

ఆయన నిర్మాణాత్మక భావాలతో జరిగిన సభలో ప్రసంగిస్తూ, ఉపాధి హామీ గ్రామీణ రంగంలో కుటీర పరిశ్రమల పునరుద్ధరణ సౌకర్యాల ప్రాథమిక హక్కులకు సమర్థత, న్యాయ స్థానాలు పత్రికల స్వాతంత్ర్యం పునరుద్ధరణ కోసం తమపార్టీ ఎన్నికలలో పోటీ చేస్తున్నదని తెలియజేశారు.

అత్యవసర పరిస్థితి పెట్టుబడిదారులకు మాత్రమే లాభం కలిగించిందని, సామాన్య ప్రజలకు నష్టం కలిగించి వారు బలపడ్డారని ఆయన పునరుద్ఘాటించారు.

ఉజ్జయినిలో పత్రికా విలేకరులతో మాట్లాడుతూ, జనతాపార్టీ అధికారానికి వస్తే అది సంబంధ విధానాన్ని దిద్దాలనీతో అనుసరించనుందని శ్రీ వాజపాయ్ చెప్పారు.

దుష్ప్రచారాలు ఎన్నికల ప్రచారసభల్లో అధ్యక్షులు ఇందిరా, సంజయ్ ఇందిరలతో తమను ప్రసంగించిన సభలో రాళ్ళు రువ్వబడ్డాయని ఆయన తెలిపారు.

జనతాపార్టీ అధికారానికివస్తే కోర్టుల నుమ్మరివేయకుండా ఏ సంస్థను పోషించడం జరగదని ఆయన చెప్పారు.

జనతాపార్టీ నాయకుడు శ్రీకాంతిభాయ్ పటేల్‌తో డి. ఎం. కె.తో తమ పార్టీ పత్తుతు సమర్థిస్తూ, ప్రతిపక్ష ప్రభుత్వం వచ్చి సాధ్యమైన నిర్ణయాన్ని అమలుపరిచే విధానాన్ని దిద్దాలనీతో అనుసరించనుందని శ్రీ వాజపాయ్ చెప్పారు.

దుష్ప్రచారం ఎన్నికల ప్రచారసభల్లో అధ్యక్షులు ఇందిరా, సంజయ్ ఇందిరలతో తమను ప్రసంగించిన సభలో రాళ్ళు రువ్వబడ్డాయని ఆయన తెలిపారు.

జనతాపార్టీ అధికారానికివస్తే కోర్టుల నుమ్మరివేయకుండా ఏ సంస్థను పోషించడం జరగదని ఆయన చెప్పారు.

జనతాపార్టీ నాయకుడు శ్రీకాంతిభాయ్ పటేల్‌తో డి. ఎం. కె.తో తమ పార్టీ పత్తుతు సమర్థిస్తూ, ప్రతిపక్ష ప్రభుత్వం వచ్చి సాధ్యమైన నిర్ణయాన్ని అమలుపరిచే విధానాన్ని దిద్దాలనీతో అనుసరించనుందని శ్రీ వాజపాయ్ చెప్పారు.

ఒక ప్రశ్నకు సమాధానమిస్తూ, డి. ఎం. కె.తో కొందరు వ్యక్తులు అనినిలబడుతారే కావచ్చునని, దాని మొత్తం పార్టీని అవినీతి కలదైన పార్టీ అనుకోవలసిన అవసరం లేదని ఆయన అన్నారు.

ప్రధానితో పాటు సంజయ్ కాంగ్రెస్ నాయకులంతా దేశ ద్రోహులు, మోసగాళ్ళు అని పర్యటించబడిన కమ్యూనిస్టు పార్టీతో పొత్తు పెట్టుకున్న కాంగ్రెస్ పార్టీ, జనతా పార్టీ డి. ఎం. కె. పొత్తును ఎలా సమర్థిస్తున్నారు ఆర్థం కావడం లేదని ఆయన పేర్కొన్నారు.

ఎమర్జెన్సీ, ప్రజాస్వామ్య కాంగ్రెస్ ఒకటేనని, యిక మీదట కూడా అలాగే ఉంటాయని జనతాపార్టీ నాయకుడు శ్రీ నంద్రశేఖర్ నేడు కలకత్తాలో చెప్పారు.

మార్క్సిస్టు పార్టీలో తమ పార్టీ పొత్తుపెట్టుకుని గురించి ప్రస్తావిస్తూ, జనతాపార్టీ అధికారానికి వస్తే ప్రగతిశీలకమైన ఆర్థిక విధానాలు అనుసరించడానికి యిది తమ పార్టీకి తోడ్పడుతుందని ఆయన అన్నారు.

కమ్యూనిస్టు పార్టీని మాకు తాము దూరి మసలుతున్నామని, కాంగ్రెసు నుండి వేరుపడి తరువాత సమర్థనలోనూ తమకు తెలియదని ఆయన పేర్కొన్నారు. ఎన్నికలు స్వాయంగా, స్వేచ్ఛగా జరుగుతాయని ఎన్నికలు ఆయన అన్నారు.

జగజీవన్‌రామ్‌కు శ్వాస ఇబ్బంది: చికిత్స అనంతరం పూర్తిగా స్వస్థత

న్యూఢిల్లీ, మార్చి 4: పంజాబ్‌లో పర్యటించి, చండీఘర్‌నుంచి ఇక్కడకు విమానములో తిరిగి వచ్చిన శ్రీ జగజీవన్‌రాంనేడు జరుగుతున్నదని తమ హర్యానా పర్యటనమనుకున్నట్టు చేసుకున్నారు. కర్ణాటక, ఆంధ్రప్రదేశ్‌లలో పర్యటన పూర్తి చేసుకుని వచ్చాక, మంగళవారం నాడు హర్యానా వెళ్లాలని ఆయన అనుకున్నారు.

ప్రజాస్వామ్య కాంగ్రెసు అధ్యక్షుడు తమ రాజీనామాను తన సూర్యుడు నెట్టివేయడం త్రం ప్రస్తావించి పోయాక పత్రికా విలేకరులు గోష్ఠిలో ప్రకటించారు. అంతకు ముందు చండీఘర్‌నుంచి తిరిగి రాగానే, రేపు తాను హర్యానా పంపబడినప్పుడు, ఆయన విలేకరులకు చెప్పారు.

శ్రీ జగజీవన్‌రామ్ తమ కార్యక్రమంలో పర్యటన మూర్చపు వీరిలేస్తూ జనతాపార్టీ ప్రాధాన్యక్కుడు శ్రీ సరన్‌సింగ్ రేపు హర్యానాలో పర్యటించనున్నారని, అగిన్ని రోడ్‌స్టీర్లు సమస్యలు లేక సాధనం వల్ల, తమకార్యక్రమానికి ఏర్పాట్లు చేయడం నిర్వాహకులకు కష్టంగా తోచినదని చెప్పారు.

శ్రీ జగజీవన్‌రామ్‌కు గుండె సంబంధ పెద్దపు జబ్బు చేసినందు వల్ల రెండురోజుల క్రితం ఆయన కార్యక్రమాలన్నీ రద్దు చేసి ఇబ్బంది కొంత నయించింది అని ఆయన గతంలో ఎప్పుడైనా నయించిందా అని ప్రశ్నించగా ఒంగ్లాదేశ్ వెళ్లినప్పుడు శ్వాససంబంధ సమస్యతో బాధపడ్డారని ఆయన అన్నారు.

మీకు ఇంకా శ్వాస సంబంధమైన ఇబ్బంది ఉన్నదా అని ప్రశ్నించగా ఆయన సమాధానమిస్తూ, ఇప్పుడు ఆ ఇబ్బంది కలిగినప్పుడు అది తొలగుతుంది. అని శ్రీ జగజీవన్‌రామ్ సమాధానం చెప్పారు.

పంజాబ్‌లో నిర్వహించిన కార్యక్రమాలలో పాల్గొన్న నిమిషాలు దుమ్ము కొట్టుకుని శ్వాస ఇబ్బందికి లోనైనప్పటికి తాము ఇప్పుడు చాలా ఆరోగ్యంగా ఉన్నారని శ్రీ జగజీవన్‌రామ్ ఇక్కడకు తిరిగి వచ్చిన తరువాత స్వయంగా విలేకరులకు చెప్పారు.

ఢిల్లీ వెళ్లే రైలుండి బయలుదేరిందని తెలుసుకుని స్టేషన్‌కు వెళ్లడం మాని తాము లాఢియానా వైద్య కళాశాలకు వెళ్లానని, అక్కడి డాక్టర్లు తమ గుండెను పరీక్షించి [ఎలెక్ట్రో కార్డియోగ్రామ్] అంతా సవ్యంగానే ఉన్నట్టు కనుగొన్నారని శ్రీ రామ్ తెలిపారు నాది చాలా బలమైన గుండె అని ఆయన అన్నారు.

నాకు గుండె జబ్బు రావాలి దేశంలో కొందరి కోరిక. కాని నా గుండె చాలా బలమైనదని నేను చెప్పగలను అని కూడా శ్రీ రామ్ అన్నారు.

[illegible] పర్యటించనున్నారని, అగిన్ని రోడ్‌స్టీర్లు సమస్యలు లేక సాధనం వల్ల, తమకార్యక్రమానికి ఏర్పాట్లు చేయడం నిర్వాహకులకు కష్టంగా తోచినదని చెప్పారు.

శ్రీ జగజీవన్‌రామ్‌కు గుండె సంబంధ పెద్దపు జబ్బు చేసినందు వల్ల రెండురోజుల క్రితం ఆయన కార్యక్రమాలన్నీ రద్దు చేసి ఇబ్బంది కొంత నయించింది అని ఆయన అన్నారు.

[illegible] ఆయన అయిదు వెంట హర్యానాలో పర్యటించవలసినప్పుడు కొందరు న్యూఢిల్లీ పత్రికా విలేకరులకు తెలియ చేయబడింది.

పంజాబ్‌లో నిర్వహించిన కార్యక్రమాలలో పాల్గొన్న నిమిషాలు దుమ్ము కొట్టుకుని శ్వాస ఇబ్బందికి లోనైనప్పటికి తాము ఇప్పుడు చాలా ఆరోగ్యంగా ఉన్నారని శ్రీ జగజీవన్‌రామ్ ఇక్కడకు తిరిగి వచ్చిన తరువాత స్వయంగా విలేకరులకు చెప్పారు.

ఢిల్లీ వెళ్లే రైలుండి బయలుదేరిందని తెలుసుకుని స్టేషన్‌కు వెళ్లడం మాని తాము లాఢియానా వైద్య కళాశాలకు వెళ్లానని, అక్కడి డాక్టర్లు తమ గుండెను పరీక్షించి [ఎలెక్ట్రో కార్డియోగ్రామ్] అంతా సవ్యంగానే ఉన్నట్టు కనుగొన్నారని శ్రీ రామ్ తెలిపారు నాది చాలా బలమైన గుండె అని ఆయన అన్నారు.

నాకు గుండె జబ్బు రావాలి దేశంలో కొందరి కోరిక. కాని నా గుండె చాలా బలమైనదని నేను చెప్పగలను అని కూడా శ్రీ రామ్ అన్నారు.

నాకు ఇంకా శ్వాస సంబంధమైన ఇబ్బంది ఉన్నదా అని ప్రశ్నించగా ఆయన సమాధానమిస్తూ, ఇప్పుడు ఆ ఇబ్బంది కలిగినప్పుడు అది తొలగుతుంది. అని శ్రీ జగజీవన్‌రామ్ సమాధానం చెప్పారు.

శ్రీ జగజీవన్‌రామ్ తమ పర్యటన ఒకంతరం బాగా అలసిపోయారని ఆయనకు విశ్రాంతి అవసరమని లూధియానాలోని బ్రిటిష్ మెడికల్ ఆస్పత్రి డైరెక్టరు డా. హెచ్. ఎ. రోగో ఆస్పత్రి ఎంఎస్ నుంచి అందిన వార్త తెలుపుతోంది.

శ్రీ రామ్‌కు ప్రాణవాయువు ఇవ్వబడినట్టు ఆయనకు చికిత్స చేసిన మరొక డాక్టర్ చెప్పారు.

ప్రాణవాయువు ఇచ్చినట్టు డాక్టరు చేసిన ప్రకటనపై వ్యాఖ్యానించమనిందని విలేకరులు అడుగగా శ్వాససంబంధమైన ఇబ్బంది కలిగినప్పుడు అది తొలగుతుంది. అని శ్రీ జగజీవన్‌రామ్ సమాధానం చెప్పారు.

రాజకీయ అవినీతి దర్యాప్తునకు ప్రత్యేక యంత్రాంగం: శ్రీ అద్వానీ వివరణ

కలిమి లేములు తేడావేది
దుప్పటుసుల సావాసం చూడండి!
తనవాళ్ళు అనుకున్నవాళ్ళే ఛీ...ఛీ అన్నారు! తన సావాసగాడు రా..రమ్మని ఆదరించాడు!!
సావాసగాళ్ళు

శ్రీమతి బిక్కని తులసీ మాణిక్యాంబ

నిర్యాణము
శ్రీమతి బిక్కని తులసీమాణిక్యాంబ
(చి॥ బిక్కని సుబ్బరాయణం భార్య)
నా చిన్నకోడలు బిక్కని తులసీ మాణిక్యాంబ 28-2-77వతేది సోమవారం మ. గం. 12-45 ని.లకు మా కుటుంబమువారందరిని దుఃఖసముద్రమున ముంచి స్వర్గస్థురాలైనది.
పెద్దకర్మ 10-3-77వ తేది ఆదివారం చోడవరం [రామచంద్రపురంతాలూకా, తూ గో జిల్లా] గ్రామంలోని మా స్వగృహమందు జరుపబడును.
చోడవరం, 5-3-77
ఇట్లు, బిక్కని వెంకటరత్నం

అమ్మకము

(1) [illegible] నెం. 1 స్థలము యింటి నెం. 332, H.H.P.(2) [illegible] 16-18 [illegible] యింటి. ఈ రెండు ఇండ్లు కలిపివుంటాయి. అమ్మబడును. నిమ్మలూరు : రోడ్డుకు [illegible] స్థలము. (సదా) [illegible] నుంటూరు (కాలా) నుంటూరు (పో)

పేరు మార్పు

నీరాసమూర్తి, గానుగపాటి అనబడు నేను S/O స్వర్గీయ శ్రీ అచ్యుతరామయ్య, వయస్సు27 సంవత్సరములు గల్గి యుండి, బాలికిన్ సెర్వాలని అండు ఇంజనీరింగులో ఎ. ఎం. జి ఇ. టి. ఇ. చదువుతూయుండి ఇంటి నెం. 21.10.29, శ్రీనగర్, సత్య నారాయణపురం, విజయవాడ—11, సీనియర్ సెట్ ఎడిట్రెస్ నివాసమున నివసించుచూ యున్నవి ఇకనుండి నా పేరు శివరామ్, గానుగపాటి అని మార్చుచుంటిని. నీరాసమూర్తి, గానుగపాటి.

నగరి గ్రామ పంచాయితి - టెండరు నోటీసు

రె. క. నెం. 404 76 ఎ—1.

చిత్తూరుజిల్లా, పలమనేరు గ్రామ పంచాయితి పరిధిలోని యీ దిగువ పనులు నిర్వహించిన పనులు చేయుటకు దిగువ స్థలము చేయబడును, కీలు వేసిన టెండర్లు నగరి గ్రామపంచాయితి కార్యనిర్వహణాధికారి వారికి గాని, వారి అనుమతి పొందిన వారికి గాని పంచాయితీ కార్యాలయములో తే. 14—3—77 సోమవారము సాయంత్రం 3.00 గంటల వరకు స్వీకరించి అదే రోజు 3—15 గంటలకు హాజరైన టెండరుదార్ల సమక్షమున తెరువబడును. డిపాజిటు చెల్లించని టెండర్లు పరిగణింపబడవు.

క్రమ నెం.	పనుల వివరము	ఎస్టిమేటు మొత్తం	చెల్లించవలసిన ధరావతు
1.	నాగలాపురం రోడ్డులో గడియారపు స్తంభం నుండి ఎత్తైపు వైపు మరికి కాలువ కట్టుట	రు. 15400	రు. 770
2.	కొత్తపేట ఎస్. వి. కోయిల్ పిఠిలో ఒకవైపు మురికినీటి కాలువ కట్టుట.	రు. 13400	రు. 670
3.	కొత్తపేట కొత్త పిఠిలో ఒకవైపు మురికినీటి కాలువ కట్టుట.	రు. 13400	రు. 670
4.	రింగ్ గుంటకు రిపేరు చేయుట.	రు. 1000	రు. 50

పై పనులు చేయవలసిన విధముగ వివరములు:

1. నాలుగు అడుగుల సిమెంట్ ట్యూబ్ పిఠిపీపులపిట్టింగులు. 50 రు. 200
2. నాలుగు అడుగుల ట్యూబ్ లైట్లు 50
   పై పొయగ్రా క్రాంక్షన్ లేక "కా" లైటు మేక్‌గా పుంచవలయును.
3. 1/180 పాలి గేజ్ కాపర్ వైర్ 300 మీటర్లు
4. 3/4" టూబా జి. ఐ. పైపు 300 అడుగులు రు. 100

ఇతర వివరములు కార్యాలయము పని చేయు వేళలందు తెలుసుకొనవచ్చును. పాస్టుగులు అసిస్ట్ వర్క్ ఇంజినీరు యివ్వబడును.

నగరి 1—3—1977 } (సం) ఇ. అబ్దుల్ కరీం. కార్యనిర్వహణాధికారి.

విశాఖపట్నం మునిసిపాలిటి

టెండరు నోటీసు

RC. No 32885/76 — D3/25-2-77

క్రింద పేర్కొనబడిన పనులకు సీలువేసిన టెండర్లను మునిసిపల్ ఆఫీసులో 26—3—1977 సా. 3—00 గంటలకు ఈ క్రింది నిబంధనలకు అదేరోజు సా.3—30 గంటలకు హాజరైన టెండరుదార్ల సమక్ష వారి గుర్తింపబడిన ప్రతినిధుల సమక్షంలో తెరువబడును. టెండరు దాఖలు ప్రతిపుక పెట్టుకు 1నుండి 18వ అంశమువరకు రు. 15వంతును 19వ అంశమునకు రు. 50 వంతును మున్సిపల్ ట్రెజరీలో చెల్లించి 24—3—1977 తేదీకల్గిన మున్సిపల్ పత్రాలు నుండి పొందవచ్చును. టెండరుడిపాజిటును 25—3—1977 తేదీలోగా మునిసిపల్ ట్రెజరీలో జమచేయవలెను.

గమనిక— 1. చెల్లింపు అమోదింపబడవు.
2. డిపాజిటు చెల్లించనిచో టెండర్లు పరిశీలింపబడవు.
3. టెండరు ఫారంలోనే, అక్షరములతోనూ పేర్కొనవలెను.
4. టెండర్లలోని ప్రతి అంశమును భర్తీచేయాలి లేదు యివ్వనలెను.
5. పనులకు కూడిన టెండర్లు నిరాకరింపబడును.
6. పై నిబంధనలో దేనికైనా వ్యతిరిక్తముగాయున్న టెండరు నిరాకరింపబడును
7. నిర్ణీత సమయంలోగా అగ్రిమెంటు వ్రాసుకొనిచో టెండరు రద్దు కాబడి టెండరు డిపాజిటు భుక్తపర్చుకొనబడి తిరిగి కంట్రాక్టరు ఖర్చులు, బాధ్యతపై తిరిగి టెండర్లు పిలువబడును.

క్రమ నెం.	పని పేరు.	ధరావతు మొత్తం	అంచనా మొత్తం
		రు.	రు.
1.	టి. పి. కాలనీ, శుద్ధ రోడ్డులో గిరిజన కార్పొరేషన్ నుండి 1వ క్రాస్‌రోడ్, 2వ క్రాస్‌రోడ్డును ఫార్మేషను చేసి, రాళ్లరోడ్డు వేయుటకు.	1055	42180
2.	శివజ్యోతి టి. పి. టి. కాలనీలో రెండు రోడ్లు ఫార్మేషను, రాళ్లరోడ్డు వేయుట.	1030	41100
3.	కృష్ణమాచారిరోడ్డు అంచును కరెక్టరు ఆఫీసురోడ్డునుండి జి. వి. ఆంజనేయులు వెంబడి, పరాటులుచేయుట.	1175	46900
4.	గుడారి దాకా రోడ్డును 75 అడుగుల రోడ్డుతో కలిసే మరో రాళ్లరేయుట.	545	21730
5.	భగీరథపురం ఆఫీసురోడ్డు నుండి నీలమ్మ మేకెట్టు రోడ్డు వరకు కుప్పకూలి రంగారోడ్డును వెడల్పుచేసి రాళ్లరోడ్డు వేయుట.	765	30450
6.	కుమారధార రోడ్డును ఉత్తరంవైపు ఆర్‌అండ్‌బిరోడ్డు నుండి టి. పి. రోడ్డు వరకు టి. టి. రోడ్డు ఫార్మేషను చేయుట.	1000	40000
7.	బస్‌డిపో రోడ్డులో బస్సు రాళ్లు వేయుట.	1217	48610
8.	గుడిపాల అప్పారావు నుండి బస్సులు అప్పర్ వరకు ఫార్మేషన్. రాళ్లరోడ్డు మెట్టుగుట్టు పుట్‌పాత్ వేయుట.	1225	48950
9.	మహారాణి బస్సు నుండి అరకాలోయ ఒప్పందపరకు రోడ్డుకు రాళ్లరోడ్డు వేయుట.	1828	73080
10.	[illegible] ప్రధానరోడ్డు నుండి పాలిటెక్నిక్ కాలేజి వరకు మరియు ఎన్టీఆర్ పార్కు [illegible] రోడ్డుకు రాళ్లు వేయుట.	310	12380
11.	[illegible] రోడ్డు నుండి మాధవధార [illegible] రాళ్లరోడ్డు వేయుట.	815	32000
12.	[illegible] టి. [illegible] రోడ్డులో గ్రామీణ టి. టి. రోడ్డు [illegible] వేయుట.	1175	47000
13.	[illegible], [illegible], గాజువాకలను అనుసరించి [illegible] రోడ్డు రాళ్లు వేయుట.	525	20900
14.	[illegible], 29, [illegible] టి. టి. [illegible] వేయుట.	1197	47850
15.	[illegible] రోడ్డు నం. 2వ రాళ్లు వేయుట	670	26800
16.	[illegible], 35 మర్రిపాలెం మెయిన్‌రోడ్డు రాళ్లు వేయుట.	1020	40800
17.	టి. పి. టి. రోడ్డు నుండి మర్రిపాలెం స్కూలు వరకు 30 క్రాస్ మెయిన్‌రోడ్డుకు రాళ్లరోడ్డు వేయుటకు పరిశీలనకు రాయితీ క్రాసింగ్‌ను పరిచయపరచుట.	1065	42450
18.	[illegible] టి. పి. టి. కాలనీలో, అర్‌అండ్‌బి ఆఫీసు రోడ్డు నుండి క్రాస్ రోడ్డు రాళ్లవేయుటకు	1150	46000
19.	[illegible] అప్పర్ నుండి, వాల్తేరు స్టేషనువరకు కాన్వాస్‌రోడ్డుకు 65 మి.మీ పరిమాణంతో అస్ఫాల్ట్ కాంక్రీట్ వేయుట, పులిపాలెం అమరుట	17590	703600

(సం) ఎం ఆర్. కె వినాయక్ కమీషనర్ & స్పెషల్ ఆఫీసర్.

మహారాజ శ్రీ వీరభద్రారావు బహదూర్ వర్సస్

O. S. No. 121/1976

వాది : శ్రీ ఆంధ్రప్రదేశ్ ప్రభుత్వము, హైదరాబాదు

ప్రతివాదులు—
1. [illegible]
2. [illegible]

[illegible] 1, 2 ప్రతివాదులు 2 సార్లు దాఖలుపరుల చేయుటకు 1.2 ప్రతివాదులు, దాఖలుపరుల [illegible] substituted service [illegible] దాఖలుచేయుటకు [illegible] మరి అర్జీలు కు, తారీఖు 22.3.1977 తేదికి వాయిదా వేసినారు గాన 22.3.77న పనిలు 11—00 గంటలకు నీవారు మరి కోర్టులో హాజరై అట్లు అర్జీలు చెల్లుబాటు లేనిచో సర్వోన్నతంగు దావా కొట్టివేయబడును.

ఏలూరు (సం) సి సీతారామయ్య Advocate for Plaintiff. 14.2.77

ది తూర్పు గోదావరి జిల్లా కో ఆపరేటివ్ మార్కెటింగ్ సొసైటి లిమిటెడ్.

నెం బి 620, కాకినాడ.

టెండరు నోటీసు

మోటారు పర్చుషిప్పు, పర్చేసింగ్ మరియు వ్యవసాయమునకు సంబంధించిన ఈ క్రింది వివరించిన, నిబంధనలు సాధ్యమగు కొలదీగలు చేయు రోజున ది 10—3—77 సాయంకాలము 5 గంటలలోగా చేయుటకు సీలువేసిన టెండర్లు కోరబడుచున్నవి

వివరములు
[1] అల్కా నైట్రేట్ నమూనా
[2] గ్యాస్ నైట్రేట్ నమూనా
[3] బ్యాటరీ బ్యాక్సు
[4] కారు దారము
[5] ట్రిప్లెక్స్ నమూనా
[6] (సీలింగ్)
[7] పేపర్ కంప్యూటర్
[8] లెటరుహెడ్
[9] పైప్రింటర్ బాక్సు
[10] ప్రొటెక్టివ్ నమూనా
[11] వాటర్ టెస్టర్
[12] బ్యాక్‌వాలు షీట్
[13] (స్క్రూ టెస్టింగ్)
[14] రబ్బరు పాకెటులు
[15] రబ్బర్ బాక్సు
[16] అలుమ్ (స్క్రూ)
[17] స్టాంప్ (ఫ్రేమ్ నెం. 4
[18] డబుల్ (గ్లూయింగ్) పేపరు వర్కరాలు

నిబంధనలు సాధ్యమైన వర్కరాలు, ఆఫీసు పని చేయు కాలములో చూచుకొనవచ్చును. టెండరు ఫారం, నిబంధనలో ఆఫీసు నుండి పొందవచ్చును. ఈ అమ్మకములో తరిగి నిర్ణయము మేనేజింగు డైరక్టరుదే.

[సం] సి ఎస్ జయరత్న మేనేజింగ్ డైరక్టరు, కాకినాడ, 23.2.77

లాయర్ ప్రకటనలు

సివిల్ ఏవియేషన్ డిపార్టుమెంటు

సివిల్ విమాన శాఖలు, రాజమండ్రి మధ్య సమయాలు తేదీ—5 హెచ్చార్జీలో 19—3—78 న జరిపినకు గడ్డి కోసు కొనే హక్కులకై ఖైదీయను ఆసక్తి కలవారు తెల్ల కాగితముపై రాసి వేసిన టెండర్లను విమానాశ్రయ అధికారి, విశాఖపట్టణం వారికి 15—3—77 న లేదా మధ్యాహ్నం 1—00 గంటకు చేరుచున్నాయి. ఇష్టపడు టెండర్లతో రూపాయి సొమ్ము రు. 500/—లకు తగ్గకుండా ఏదేని షెడ్యూలు బ్యాంకునుండి విమానాశ్రయ డ్రాఫ్టును కంట్రోలర్ ఆఫ్ ఎయిర్‌పోర్ట్స్, మద్రాసు ప్రాంతం, మద్రాసువారిపేర పొంది పంపవలెను. ఇతర వివరములు, నియమములు మరియు నిబంధనలు విమానాశ్రయ అధికారి, విశాఖపట్టణం వారికి పని దినములందైనా ఉదయం 11.00 నుండి సాయంత్రం 4.00 గంటల మధ్య తెలియ 76

భారత ప్రభుత్వము

మిలిటరీ ఇంజనీర్ సర్వీసెస్

(ఎ) పి. ఆర్. డి. యు. పైపులాయిన పర్చ 50,000 గల్లు ఆర్. సి. సి. డోజర్ పైపు తయారుచేసి సిద్ధాలు చేయుట. (బి) పి.ఆర్.డి.యు. పైపులాయిన మూలకి డిస్పోజల్‌కొరకు పి. ఆర్. యు. 6 పిటిట్ లాయిమెంట్ సిద్ధాలు చేయుట. (సి) పైపులాయిన ఉక్కు సీలర్‌కొరకు ఆకారమో పర్చ 26. 3. 6. కిలోలు 2 లక్షలు ఉపయోగ మరియు ఎలక్ట్రోడ్ లాయిమెంట్ సిద్ధాలు కలిగివుండు ఇంజినీర్స్, సెంట్రల్ స్టోర్స్ ఎలక్ట్రికల్ సెక్షన్, పైగా స్ట్రీట్, సికింద్రాబాద్—500003 వారి దగ్గర 1500 రూపాయల కంటే పనిగా 10—3—77, 21—3—77 మరియు 5—4—77 : దేనికి సమయ దరఖాస్తు ఆ కోరుచున్నారు. ఎంగా సెంట్ ఆలా సమయం సమయగా రు. 1.00 లక్షలు, రు. 4 లక్షలు సరియు రు. 8 లక్షలు. ధరావతు సొమ్ము వరుగా (ఎ) రు. 8,000/— (బి) రు. 12,500/ సరియు (సి) రు. 22,500/— మరియు 23—2—77 న తేదీగల ఇండియన్ ట్రేడ్ జర్నల్ చూడవలెను.

davp 683(1355)/76

శ్రీ వేంకటేశ్వర యూనివర్సిటి

ప్రకటన

1977 సిఎ/మో లో [illegible] [illegible] [illegible]

కడప నియోజకవర్గమంత్రివర్గాలహాయాంలో ప్రాంతాలలో పరిస్థితి : బారువా వివరణ

న్యూఢిల్లీ, మార్చి 4 : ఈ ఎన్నికలలో కాంగ్రెసుపార్టీ, కనీసం 71 ఎన్నికలలో గెలిచిన్న స్థానాలయినా గెలుపొందడం రక్షణకు కాంగ్రెసు అధ్యక్షుడు శ్రీ డి. బి. బారువా చెప్పారు.

శ్రీ బారువా ఇక్కడ మేధావుల సమావేశంలో మాట్లాడుతూ, ఇరవైలో మిగిలిన రాష్ట్రాలలో ప్రతిపక్షాల పిల్లలు మంత్రి వర్గాలు ఏర్పడ్డాయనీ అభ్యర్థులు గెలవగలిగారన్నారు. ప్రజాస్వామ్యాన్ని స్థాపించినందుకు పట్టభద్రులకు ధన్యవాదాలు చెప్పారు.

ప్రజాస్వామ్యానికి, సమర్థవంతమైన మధ్య పరిపాలనకు ఎటువంటి కొరత లేదని ఆయన పేర్కొన్నారు.

1974 జూన్ అర్థ లలో ప్రభుత్వం తీసుకున్న నిర్ణయాల వలన ద్రవ్యోల్బణం పెరుగుదలను అదుపు చేయగలిగినట్లు ఆయన చెప్పారు. 74 సెప్టెంబరులో నుంచి మార్చి 76 వరకు ధరలు తగ్గుతూ వచ్చాయని, అనంతరం 1976 మార్చి నుంచి 1977 ఫిబ్రవరి నాటికి 15.1 శాతం ధరలు పెరిగాయని అన్నారు. 76 ఏప్రిల్ నుంచి 77 జనవరి వరకు మొత్తం మీద పెరుగుదల 75—76 లోని అదే కాలం కంటే 0.3 శాతం మాత్రమేనని ఆయన వివరించారు.

1974 నాటి ధరలను నిలకడలో ఉంచడంలో భారత దేశం విజయ ప్రయత్నం లోని మరే భారత దేశం పేర్కొనలేకపోయిందని ఆయన అన్నారు. అర్థికంగా బాగా అభివృద్ధి చెందిన అమెరికా, పశ్చిమ జర్మనీ కాంగ్రెసుకు ఎన్నికల్లో విదేశీ భారతీయుల కాంగ్రెసు మద్దతు

లండన్, మార్చి 4 : ఎమర్జెన్సీ సమయ పరిస్థితులలో భారత చరిత్రలో ఒక పెద్ద మలుపు అని, దాదిన్న, దేశ ప్రగతికి, సమృద్ధికి బాటవేయబడిందని భావించి ఇండియన్ నేషనల్ కాంగ్రెసు లోపల ఎన్నికల్లో కాంగ్రెసుకు మద్దతు ప్రకటించింది.

మొన్న జరిగిన సమ్మేళనంలో ఆధ్యక్షోపన్యాసంచేస్తూ శ్రీ ఎన్. సీతారామన్ సింగ్ దేశంలో ప్రజాస్వామ్యమూ పౌరహక్కులూ నిర్మూలనకు నిర్ణయించడం పీడిత వేలాల్లో ఉంచినట్లారు.

అనంతరం జరిగిన చర్చలలో, ఫెడ్రేషన్ ఆఫ్ ఇండియన్ స్టూడెంట్స్ కూటమి యొక్క పిలుపుకు స్పందించి ఇరవైఅయిదు దేశాలకు చెందిన విద్యార్థులు ఇందిరాగాంధీ పదవిలోనుండి దించడం తప్ప మరేమీరాదు అన్నారు.

ప్రధాన్యతాన్ని అదుపుజేసేందుకు, ఉత్పత్తిలో చురుకు పట్టడానికు, అర్థిక దుర్వినియోగాలను అరికట్టేందుకు, పేదలకు సాయం చేసేందుకు 20 సూత్రాల కార్యక్రమం ప్రకటించబడిందని, ఇంతేకాక సంజయ గాంధి ప్రారంభించిన పంచసూత్ర కార్యక్రమం యువజనులలో మరీ ఆసక్తిని కల్గించేందుకుని ఆశిస్తున్నట్లు ఈ కార్యక్రమాలు అనులు చేయడంలో తీవ్రంగా నిమగ్నమయి నారని అన్నారాయన.

అపెక్ దేశాలలో కూడా 1974 నుంచి ధరలు పెరుగుతూ వచ్చాయని, 20 శాతం పైగా ద్రవ్యోల్బణం లేదు పెరిగిన దేశాలను గురించి ప్రస్తావించడం లేదని ఆయన అన్నారు.

జాతీయ వేతన ధరల విధానాల ఆవశ్యకత

[స్వ కీ య వి లే ఖ రి]

తిరువరూరు, మార్చి 4 : జాతీయ వేతన విధానాన్ని, జాతీయ ధరల విధానాన్ని రూపొందించవలసి ఉందనీ, ఇవి లేకుండా సమర్థవంతమైన పారిశ్రామిక సంబంధాలు ఏర్పడవనీ ప్రభుత్వాధినేత శ్రీమతి ఇందిరాగాంధీ అన్నారు.

మొన్న జరిగిన సమ్మేళనంలో ఆధ్యక్షోపన్యాసంలో శ్రీ ఎన్. సీతారామన్ సింగ్ దేశంలో ప్రజాస్వామ్యమూ పౌరహక్కులూ నిర్మూలనకు గురయ్యాయని అన్నారు. ఈ విషయం ఆంధ్రప్రదేశ్ పర్యటన పర్యటనలో ఉన్న పర్యటనలో ప్రజలనుద్దేశించి మాట్లాడుతూ ఇందిరాగాంధీ ప్రస్తావించారు. ఐ. ఎన్. టి. యు. సి. రాష్ట్ర విభాగం అధ్యక్షుడు శ్రీ టి. సంజీవరెడ్డి అధ్యక్షత వహించారు. ఐ. ఎన్. టి. యు. సి. రాష్ట్ర విభాగం అధ్యక్షుడు శ్రీ పి. రత్నారావు తమిళనాడు విభాగం అధ్యక్షుడు శ్రీ పి. సుబ్బారెడ్డి సభలో మాట్లాడారు.

అనంతరం శ్రీ రామారావు భక్తులు చిత్తూరుజిల్లా, ఐ. ఎన్. టి. యు. సి. కార్యకర్తలుగానే ప్రసంగించారు. ఇటీవలికాలంలో కాంగ్రెసు సంస్థలో కార్యక్రమం ఉన్నదనీ, అటే విధంగా కార్యక్రమం ఉన్నదనీ స్థానాలలో కూడా కార్యక్రమం విధానాన్ని నిర్వహించేందుకు అవకాశం ఉన్నదనీ, ఈ విధానం నిజ ఐ. ఎన్. టి. యు. సి. పక్షాన విధానం అభ్యర్థుడు అభ్యర్థుడు శ్రీ ఎ. రామారావు తెలిపారు. తిరువతి నియోజకవర్గంలో కాంగ్రెసు అభ్యర్థి శ్రీ టి. బాల కృష్ణయ్య కూడా ఈ కార్యక్రమంలో పాల్గొన్నారు.

పోయిన ఆదివారంనాడు శ్రీ రామారావు రెడ్డిగుంటలో తిరువతి పత్తి మిల్లు కార్మికుల సమ్మెలో పాల్గొని ప్రసంగించారు.

కేంద్రంలో కాంగ్రెసు స్థానే జనతాను నిలపటం న్యాయం

--శ్రీ ఎల్. కె. అద్వానీ

బెంగుళూరు, మార్చి 4 : కాంగ్రెసుకు తరు పార్టీ ఏర్పాటు, ప్రజలంతా ప్రజాస్వామ్యవాదులుగా ప్రజాస్వామ్యం పార్టీ ఏర్పడ్డ జనతాపార్టీ వాలుపుకు శ్రీ ఎల్.కె. అద్వానీ ఇక్కడ పేర్కొన్నారు. కేంద్రంలో కాంగ్రెసును తొలగించి ఆ స్థానంలో జనతా పార్టీ ప్రవేశించే సమయం భవిష్యత్తు వస్తుందనా కనిపిస్తున్నదని కూడా శ్రీ అద్వానీ పేర్కొన్నారు.

ఆదివారంనాడు ఎన్నికల ఆదేశం, ఆ పార్టీ అభ్యర్థి ఎన్నికల ప్రచారం ఆధారంగా ఆ పార్టీ ప్రజాస్వామ్యవాదులు ఆధ్యక్షుడు శ్రీ ఎల్.కె. అద్వానీ పేర్కొన్నారు. కేంద్రంలో కాంగ్రెసును తొలగించి ఆ స్థానంలో జనతా పార్టీ ప్రవేశించే సమయం భవిష్యత్తు వస్తుందనా కనిపిస్తున్నదని కూడా శ్రీ అద్వానీ పేర్కొన్నారు.

అత్యవసర పరిస్థితిలో కొన్ని పొరపాట్లు జరిగాయని ప్రధాని మంత్రి చెప్పినట్లు వచ్చిన ప్రకటన గురించి అడగా ప్రస్తావించి, కుటుంబ నియంత్రణ పేరిట, ముస్లిమ్ వారు నిర్బంధ కార్యక్రమం పేరిట కలుగజేసిన 19 నెలలో జరిగింది, దేశం మితిమీరిన ఉత్సాహంతో చేసిన పొరపాట్లు మాత్రమే కాదనీ, ప్రభుత్వ విధానంలో జరిగిన ప్రధాన లోపాలనీ పేర్కొన్నారు.

పత్రికా ప్రతినిధుల గోష్ఠిలో మాట్లాడుతూ శ్రీ అద్వానీ, జనతా పార్టీ పట్ల ఉత్తర భారతదేశంలో ప్రజల్లో ఆదరణ కలిగిందనీ, ఇదే ఆ పార్టీ ఎన్నికల ప్రచారం ఆధారంగా ఆదరణ పొందిందనీ అన్నారు.

ఎన్నికలలో ఆ పార్టీ అధికారంలోకి వచ్చినట్లయితే, ప్రధాన మంత్రి "ప్రజాస్వామ్య పద్ధతిలో ఎన్నికైనట్లు జరుగుతుందని ఆయన చెప్పారు.

చిత్తు గాగితాల విరాళం

ఇంఫాల్, మార్చి 4 : జనతాపార్టీవారు ఆధారపడి చిత్తుకాగితాలను కూడా విరాళంగా మహాదానందంతో స్వీకరిస్తున్నారు.

పార్టీ కార్యకర్తలు నగరంలో ఇంటింటికీ వెళ్లి విరాళాలు అడుగుతున్నారు. డబ్బు ఇవ్వడం లేదు కనీసం ఇంట్లో వున్న చిత్తు కాగితాలయినా ఇవ్వమని వారు ఇంటి వారిని కోరుతున్నారు. ఈ లక్ష్యాన్ని మంచి ప్రోత్సాహం లభిస్తోంది. మొదటి రోజున పార్టీ కార్యకర్తలు 200 రూపాయల విలువ చేయగల చిత్తు కాగితాలను సేకరించారు.

సింగ్రౌలి విద్యుత్ ప్రాజెక్టుకు 15 కోట్ల డాలర్లు అప్పు: ఐ.డి.ఎ. ఆమోదం

వాషింగ్టన్, మార్చి 4 : భారత దేశంలో ఒక విద్యుత్ ప్రాజెక్టుకు 15 కోట్ల డాలర్ల మేరకు అభివృద్ధి సంస్థ ప్రపంచ బ్యాంకు అనుబంధ సంస్థ ఆమోదించింది. ప్రపంచ బ్యాంకు ఆధ్వర్యంలో ఆధ్యక్షుడు శ్రీ టి. సంజీవరెడ్డి

గంటల పంచాంగం

శ్రీ నల నామ సం. ఫాల్గున శు. పూర్ణిమ: 1977వ సం. మార్చి 5 శనివారం శని: శు. పూర్ణిమ: రా. 10.43, మఘ: ఉ. 8.44, వర్జ్యం: సా. 4.21 మొదలు 5.52 వరకు.

1977వ సం. మార్చి 6 ఆదివారం ఆది. బ. పాడ్యమి: రా. 8.06, పుష్య: ఉ. 7.33, ఉత్తరాషా. వా. 6.01:వర్జ్యం రా. 2.17 మొదలు 3.47 వరకు.

శివలెంక శంభుప్రసాద్
సంపాదకుడు
(1938--1972)

ఆంధ్రపత్రిక

ఒకులేయని యొనరించిన
నళవక యుత్రియము తన మనంబునకగు దా
నొరులకు నవి సేయకునికి
పరాయణము పరమధర్మపథముల కెల్లన్
(మహాభారతము)

శ్రీ నల నామ సం. ఫాల్గున శు. పూర్ణిమ: శనివారం

ఎన్నికల ప్రచారం

చాలాకాలంగా స్తబ్ధంగా ఉంటూ వచ్చిన రాజకీయ వాతావరణం ఎంతో త్వరగా మారిపోతోంది. కొన్ని వారాల కిందనే ఊహించరాని విధంగా తోచిన కొన్ని వాదాలు, వివాదాలు ధారాళంగా వెలువడుతున్నాయి. ఇది ఒకవిధంగా వాంఛనీయమైన పరిణామమే అనాలి. ప్రజాస్వామ్యంయొక్క మూలాధారాలలో వాక్స్వాతంత్ర్యం ఒకటి, ఇటీవలే శ్రీ జయప్రకాష్ నారాయణ ప్రధానమంత్రికి కొంతకాలం కింద రాసిన లేఖ విడుదలయింది. అందులో ఆయన పత్రికా స్వాతంత్ర్యం ప్రజాస్వామ్యానికి జీవరక్తంతో సమానమయిందని అన్నారు దేశంలో తాత్కాలికంగానే అయినా పత్రికా రంగంలో కొంత స్వేచ్ఛ ఏర్పడిందని అనవచ్చు. తక్కిన ప్రధాన ప్రచార సాధనాలలో ఇటువంటి పరిస్థితిలేదు. అసమ్మతికి తావు ఇవ్వని ప్రచారం అనకి కరంగా ఉండదు. అయితే చురుకుగా సాగే రాజకీయ వాగ్వివాదాలు ద్వేషాలని రగిల్చే ప్రమాదం ఉంది. ప్రజాస్వామ్య సాంప్రదాయాలు బాగా అభివృద్ధి చెందిన సమాజాలలో విమర్శ అంత త్వరగా విపరీతమైన పరిణామాలకి దారితియ్యదు ఈ దేశంలో ఇటువంటి పరిస్థితి ఇప్పుడు ఉన్నదా అన్న ప్రశ్న ముఖ్యమైనది. కొంతకాలం కింద నిమర్కుకి సంబంధించిన సూక్ష్మమైన వివరణ కొంత జరిగింది. ఎన్నికల ప్రకటన సందర్భంలో కొన్ని విజ్ఞప్తులు వెలువడ్డాయి. రాజకీయ వాదులు కొందరు వ్యక్తిగత దూషణకి దిగరాదన్న సంకల్పంలో ఉన్నట్టు కొన్ని ప్రకటనలు తెలిపాయి. కాని, అందరూ ఈ సంకల్పాన్ని ఎప్పుడూ దృష్టిలో ఉంచుకున్నట్టు తోచదు. ప్రతిదినము ఆరోపణలు, ప్రత్యారోపణలు పుష్కలంగా వెలువడుతున్నాయి. ప్రతిపక్షాలవారు ప్రభుత్వాన్ని నడిపే వారికి వ్యతిరేకంగా ప్రవర్తించటమే కొందరికి ఆశ్చర్యం కల్గిస్తోంది. ఒకటిన్నర సంవత్సరానికి పైగా దేశంలో ఒకరకం వాతావరణం ఏర్పడింది. దాని ప్రభావం పోయిందనటానికి వీలు లేదు. వివిధ రాజకీయ పక్షాలవారు తగినంత సమ్యమనంతో నడచుకొన గలరని ఆశించాలి.

లేఖలు

సీలేరు కార్మికుల యిక్కట్లు

అయ్యా! లోయరు సీలేరు ప్రాజెక్టులో సుమారు 20 సం.ల నుండి ప్రాజెక్టులో కలవాలిని గత జూన్ మాసములో 1000 [కేయి] మంది లన్ని తరగతుల వారిని పని నుండి తొలగించుట జరిగినది. తీసివేయబడిన వారిని తిరిగి ఇతర ప్రాజెక్టులలో తీసుకుంటామని ప్రభుత్వము, బోర్డువారు అభయము ఇచ్చియున్నారు. ఇప్పటికి 7 మాసములు గడిచినా ఏ కొద్ది మందికో తప్ప మిగిలిన వందల కార్మికుల సంగతి ఆలోచించటం లేదు. 20 సూత్రాల ఆర్థిక కార్యక్రమములో బలహీన వర్గాలకు ప్రాధాన్యం ప్రభుత్వము యిస్తూంటే, బోర్డువారు ప్రభుత్వము జారీ చేసిన జి. ఒ.కు గుర్తింపు లేకుండా లిక్విడేషన్ పెంటులోనైనా, లిక్విడేటింగులో గాని బలహీన వర్గాల వారిని గుర్తించటంలేదు

ఇతర ప్రభుత్వ సంస్థలలోగల తీసివేయబడిన వారికి తిరిగి కల్పించి మానవతా దృష్టితో కనీస జీతాలు చేరుకోలని విన్నవించుకుంటున్నాను నా ప్రార్థన.

—యు. ఎస్. స్వామి, సెక్రటరీ, సెమ్యాల్టు కార్మిక లోయరు సీలేరు ప్రాజెక్టు, రాజమండ్రి—533110.

ఆపదున్నహోటు

అయ్యా! ఆదివారం ప్రధాన కార్యక్రమాన్ని పెద్దాపురంలో నిర్మాణం జరుగుతుంది. ప్రకాశంగారు, మంత్రి శ్రీ బత్తుల నరసింహమూర్తి, రాష్ట్ర కాంగ్రెసు నాయకులు, బూరాపాలెని దుర్గాప్రసాదరావు పాల్గొనగలరు. ఇట్టి ఎన్నో సభలు జరిగినవి. తీసివేయబడిన వారికి ఇతర ప్రాజెక్టులలో తీసుకుంటామని ప్రభుత్వము, బోర్డువారు అభయము ఇచ్చియున్నారు. ఇప్పటికి 7 మాసములు గడిచినా ఏ కొద్ది మందికో తప్ప మిగిలిన వందల కార్మికుల సంగతి ఆలోచించట లేదు. 20 సూత్రాల ఆర్థిక కార్యక్రమములో బలహీన వర్గాలకు ప్రాధాన్యం ప్రభుత్వము యిస్తూంటే, బోర్డువారు జారీ చేసిన జి. ఒ.కు గుర్తింపు లేకుండా లిక్విడేటింగులో గాని లిక్విడేషన్ పెంటులోనైనా తీసివేయబడిన వారిని గుర్తించటంలేదు. ఇతర ప్రభుత్వ సంస్థలలోగల తీసివేయబడిన వారికి తిరిగి ఇతర ప్రాజెక్టులల

కడప నియో

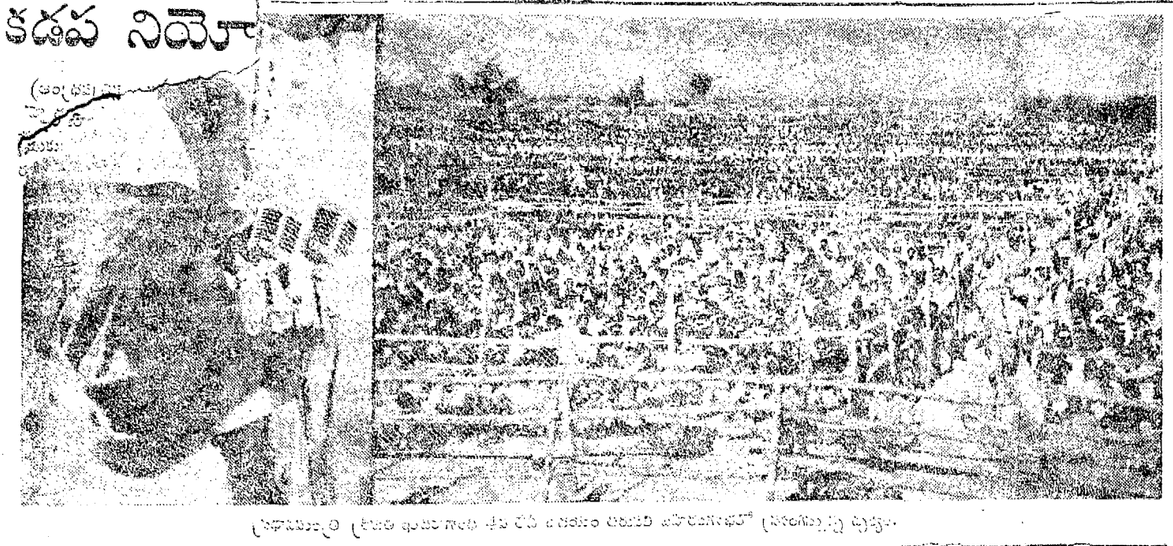

ప్రధానమంత్రి శ్రీమతి ఇందిరాగాంధీ తన చేతి బలమును తెలుపుతూ జనతాపార్టీలో ప్రసంగిస్తున్న దృశ్యం.

బలహీనవర్గాల అభ్యున్నతిని వ్యతిరేకిస్తున్న జనతాపార్టీ: తిరుపతి సభలో ప్రధాని విమర్శ

(స్వ ీయ వి ళ ం బ)

తిరుపతి, మార్చి 4 : రాష్ట్రపతిపాలనలో అనేక పథకాలు, కార్యాలు చేపట్టామని, కొనసాగిస్తామని ప్రజలందరికీ హామీ ఇస్తున్నారని, దేశ ప్రగతికి దోహదం చేస్తున్నదని కాంగ్రెస్ పార్టీ, మాత్రమేనని ప్రధానమంత్రి శ్రీమతి ఇందిరాగాంధి నేడిక్కడ జరిగిన బహిరంగ సభలో ప్రసంగిస్తూ పేర్కొన్నారు.

ఆర్థిక అసమానతలను తొలగించగలిగే సోషలిస్టు పంథా అన్నదేనని ఈ సోషలిస్టు పంథాను అనుసరించాలని కాంగ్రెస్పార్టీ నిశ్చయించినదని శ్రీమతి గాంధి అన్నారు.

బలహీనవర్గాల సర్వతో ముఖాభివృద్ధే కాక, మత ప్రమేయ్యం లేకుండా అన్ని వర్గాల ప్రజలు అభివృద్ధి చెందగలరని అనే అన్నారు.

ఆంధ్రప్రదేశ్‌లో ఆరు సిద్ధుల పథకాలు ప్రారంభించి ప్రజలు ఇందిరాగాంధి చెప్పారు.

తిరుపతి నుంచి ఎయిర్‌పోర్టు విమానాశ్రయానికి 12—30 గంటలకు గన్నవరం విమానాశ్రయానికి చేరుకున్న శ్రీమతి ఇందిరాగాంధిని రాయలసీమలో మీ పర్యటన ఎలా జరిగింది అని పత్రికా ప్రతినిధులు అడిగినప్పుడు మీ ముఖ్యమంత్రి గారు ఉన్నారు కదా వారిని అడగండి అని నవ్వుతూ ప్రధాని జవాబిచ్చారు. మీరే చెప్పండి పత్రికలవారు మళ్లీ అడిగినప్పుడు కాంగ్రెసుపార్టీ విజయవాడలో జరగబోతున్నదని శ్రీమతి గాంధి అన్నారు.

మహిళాసంఘాల నిర్మాణ మొకటి జరుగుతున్నట్లే కుల, మత ప్రమేయ లేకుండా అన్ని వర్గాల ప్రజలు అభివృద్ధి చెందగలరని అనే అన్నారు.

ఆంధ్రప్రదేశ్‌లో ఆరు సిద్ధుల పథకాలు ప్రారంభించి మంచి పనులు కొనసాగించడానికి, వృద్ధదయుపూర్వకంగా కాంగ్రెసును బలపరచవలసిందిగా, అభివృద్ధిలో భాగస్వాములు కావలసిందిగా ప్రజలందరికీ తాను విన్నవిస్తున్నానని శ్రీమతి గాంధి అంటూ తమ ప్రసంగం ముగించగానే సభికులు మరొక్క సారి జయధ్వానాలు చేశారు.

అంతకుముందు ముఖ్యమంత్రి శ్రీ జలగం వెంగళరావు, ప్రధానమంత్రిని స్వాగతం చెబుతూ శ్రీ వేంకటేశ్వరుణ్ణి వెంట ఉన్న తిరుమల క్షేత్రంలో బహిరంగసభలో పాల్గొనడం ద్వారా శ్రీమతి గాంధి రాష్ట్రములో ఎన్నికల ప్రచారం ప్రారంభించడం కాంగ్రెసు విజయానికి శుభసూచకమని అన్నారు.

తొలుత ఆంధ్రప్రదేశ్ పి.సి.సి. అధ్యక్షులు శ్రీ కోట్ల విజయభాస్కరరెడ్డి, శ్రీమతి సూర్యకాంతమ్మ, శ్రీమతి కిషోర్. నిత్య, విజయవాడ పురప్రముఖులు ప్రత్యేక విమానాలలో శ్రీ ఎన్. టి. ఆర్. ఆ, శ్రీ కోట్ల, శ్రీమతి ఇందిరాగాంధి (కాకినాడ), శ్రీమతి ఇందిరాగాంధి (ప్రయాగ) చేసిన హెచ్చరికలు ఆయన బహిరంగ సభలో పాల్గొనడం ద్వారా శ్రీమతి గాంధి రాష్ట్రములో ఎన్నికల ప్రచారం ప్రారంభించడం కాంగ్రెసు విజయానికి శుభసూచకమని అన్నారు.

రాయలసీమ పర్యటన విజయవంతం: ప్రధాని ప్రకటన

విజయవాడ, మార్చి 4 : రాయలసీమలో నేటి ఉదయం జరిగిన ఎన్నికల నిమిత్తము విజయవంతంగా జరిగినదని ప్రధానమంత్రి శ్రీమతి ఇందిరాగాంధి చెప్పారు.

తిరుపతి నుంచి ఎయిర్‌పోర్టు విమానంలో గన్నవరం విమానాశ్రయానికి చేరుకున్న శ్రీమతి ఇందిరాగాంధిని రాయలసీమలో మీ పర్యటన ఎలా జరిగింది అని పత్రికా ప్రతినిధులు అడిగినప్పుడు మీ ముఖ్యమంత్రి గారు ఉన్నారు కదా వారిని అడగండి అని నవ్వుతూ ప్రధాని జవాబిచ్చారు. మీరే చెప్పండి పత్రికలవారు మళ్లీ అడిగినప్పుడు రాయలసీమలో ఎన్నికలు ప్రశాంతంగా జరిగినదని శ్రీమతి గాంధి అన్నారు. రాయలసీమలో ఎన్నికలు ప్రశాంతంగా జరిగినందుకు సంతోషిస్తున్నానని ప్రధాని అన్నారు.

ఇప్పుడు జనతాపార్టీలో ఉన్నవారు, రాయల తెలంగాణ కోసం ఎంతమంది ప్రభుత్వంలో ఉన్నారని శ్రీమతి గాంధి పేర్కొంటూ వారు అధికారంలో ఉన్నప్పుడు, వీరి ప్రయోజనం కోసం ఏమి చేశారని ప్రశ్నించారు. వీరి ప్రజలు దళితులను హరిజనులను చేయడం తప్ప? అని అని అడిగారు.

ఆర్థికాభివృద్ధిని సంతులించడానికి పరిస్థితులను కేంద్రప్రభుత్వం అమలుపరచి, దేశం కోసం ఐక్యంగా అభివృద్ధిదిశలో ముందుకు పురోగమించడానికి తగిన సమైక్యత ఇవ్వాలని తాను కోరుతున్నానని ప్రధాని అన్నారు.

ప్రధానమంత్రిగా నాకు, సోదరిగా తాను ఇష్టానుసారం నిర్వహించాలని కాంగ్రెసు ప్రారంభించిన మంచి పనులు కొనసాగించడానికి, వృద్ధదయుపూర్వకంగా కాంగ్రెసును బలపరచవలసిందిగా, అభివృద్ధిలో భాగస్వాములు కావలసిందిగా ప్రజలందరికీ తాను విన్నవిస్తున్నానని శ్రీమతి గాంధి అంటూ తమ ప్రసంగం ముగించగానే సభికులు మరొక్క సారి జయధ్వానాలు చేశారు.

అంతకుముందు ముఖ్యమంత్రి శ్రీ జలగం వెంగళరావు, ప్రధానమంత్రిని స్వాగతం చెబుతూ శ్రీ వేంకటేశ్వరుణ్ణి వెంట ఉన్న తిరుమల క్షేత్రంలో బహిరంగసభలో పాల్గొనడం ద్వారా శ్రీమతి గాంధి రాష్ట్రములో ఎన్నికల ప్రచారం ప్రారంభించడం కాంగ్రెసు విజయానికి శుభసూచకమని అన్నారు.

మహిళలపట్ల ప్రధాని శుక్కువ

విజయవాడ, మార్చి 4: ప్రధాన మంత్రి శ్రీమతి ఇందిరాగాంధి నేడు విద్యాధరపురం గన్నవరం విమానాశ్రయానికి వచ్చినప్పుడు భద్రతా నిబంధనలనుబట్టి దర్శనం చేయుటకు అక్కడ చేరిన మహిళా కార్యకర్తలు పలకరించగా వారి వారి సమస్యలపై మాట్లాడారు. వారు చెప్పిన సమస్యలను శ్రద్ధగా విని, వారికి ధైర్యం చెప్పారు. ఆ దశలో కేంద్ర ఫ్యాక్టరీస్ చేరిన్న మహిళలను చూచిన ప్రధాని తమ కారును ఆపించి దిగి వారివద్దకు వెళ్లి పలకరించి క్షేమసమాచారాలు, పరామర్శ కార్యాలు.

లక్నోలో కర్ఫ్యూ పొడిగింపు

లక్నో, మార్చి 4 : లక్నోలోని కొన్ని ప్రాంతాలలో 12 గంటలపాటు విధించిన కర్ఫ్యూను మంగళ వారాత్ర బుధవారం 24 గంటలపాటు పొడిగించినట్లు అధికారులు ప్రకటించారు.

సుస్థిర కేంద్ర ప్రభుత్వ నిర్మాణం కాంగ్రెస్‌కే సాధ్యం

రాజోలు మార్చి 4 : దేశంలోను వివిధ రంగాల బలమైన పరిస్థితులను తట్టుకొని స్థిరమైన విధానం అమలుపరిచగల సుస్థిర కేంద్రప్రభుత్వం అత్యవసరమని ఇటీవల జరిగిన బహిరంగసభలో నేడు శ్రీమతి ఇందిరాగాంధి ఉద్ఘాటించారు.

ఉప్పిడిపాడి రాష్ట్రానికి బయలుదేరి వస్తూ మధ్యలో శ్రీమతి ఇందిరాగాంధి అంధ్రప్రదేశ్‌లో బహిరంగసభలో ప్రసంగిస్తూ— కాంగ్రెసు అధ్యక్షులు, అధ్యక్షులు, అధ్యక్షులు వెంటనే భారత ప్రజలందరికీ నేను మరొక్క సంగతి అన్నారామె.

ఉపరాష్ట్రపతి వి.వి. గిరి, ప్రధాన కార్యదర్శి శ్రీ బారువా ప్రసంగిస్తూ కృష్ణా జిల్లాలో కాంగ్రెసు ఎన్నికల నిధాన్ని కొనసాగించుటకు రాష్ట్ర భవనములు యోగ్యత ఆధారమాత్యాలు ఉపమాలు వెంకట్రావు రాష్ట్ర క్షత్రియ వ్యాపారమాత్యులు అడిగి పిల్లి రాష్ట్ర నిధ్యాకాశమాత్యులు మండలి వెంకటకృష్ణారావు కార్యదర్శి సంగీతరావు ఓ పని పంపారు పాలించాలని అన్నారు.

అల్లర్లైనెస్ అధ్యక్షుడు ఇప్పటికి 11 మందికి కుట్టు మిషన్‌లు ఇవ్వడం జరిగింది. దేశ పరిస్థితులైన వర్షంగి, కమ్యూనిస్టు, అల్యూమినియం పనివారు భారీ బోర్డు అధికార్లలోనూ పనిచేసినట్టి ముగురు మంచూరు చేయుచున్నారు. శ్రీ పి. నల్లకుమారుడు శ్రీ కనకారావు తెల్పారు.

యూనిఫాయిస్టీ ప్రధాని ఇందిరాగాంధి అర్థిక ప్రణాళిక బలపరుస్తూ నిజాలు వాడ లోకసభ స్థానానికి పోటీ చేస్తున్న కాంగ్రెసు అభ్యర్థి శ్రీ గోజెనురుహరి అధ్యక్షత్వాన్నిబలపరుస్తూ శ్రీమతి గీసంగాంధిమాలిందాల

కృష్ణా రీజియన్ విద్యుత్ పనివారల సమ్మె సన్నాహాలు

(అంధ్రపత్రిక ప్రతినిధి)

గుంటూరు, మార్చి 4 : విద్యుత్పత్తి పనివారలకు 1.4.1977 నుంచి వేతనాలు పునర్నిర్ణయించవలసిందని, లోపాలు రాలాత్మక పనివారలకు ఉద్యోగాలు భద్రం చేయవలసిందని, సిబ్బంది, పని ప్రమాదాలు స్థిర రూపం ఇవ్వవలసిందని, ఉద్యోగులందరికీ ఒకే రకమైన సర్వీసు నిబంధనలు నిర్ణయ చేయవలసిందని ప్రధానంగా కోరుతూ మార్చి 10 న లేదేస, లేదా ఆ తర్వాత ఏ క్షణంనుంచి అయినా ఆంధ్రప్రదేశ్ అంతటా విద్యుత్ పనివారలు సమ్మె జరపవలసి ఆంధ్రప్రదేశ్ విద్యుత్ పనివారలు సమ్మెకు సిద్ధమవుతున్నారు.

ఆంధ్రప్రదేశ్ ప్రధాన కార్యదర్శి శ్రీ పరిమి ఉపారావు ప్రసంగిస్తూ కృష్ణా జిల్లాలో కాంగ్రెసు ఎన్నికల నిధాన్ని కొనసాగించుటకు రాష్ట్ర భవనములు యోగ్యత ఆధారమాత్యులు ఉపమాలు వెంకట్రావు రాష్ట్ర క్షత్రియ వ్యాపారమాత్యులు అడిగి పిల్లి రాష్ట్ర నిధ్యాకాశమాత్యులు మండలి వెంకటకృష్ణారావు కార్యదర్శి సంగీతరావు ఓ పని పంపారు పాలించాలని అన్నారు.

కృష్ణా జిల్లాలో ఇప్పటికి 11 మందికి కుట్టు మిషన్‌లు ఇవ్వడం జరిగింది. దేశ పరిస్థితులైన వర్షంగి, కమ్యూనిస్టు, అల్యూమినియం పనివారు భారీ బోర్డు అధికార్లలోనూ పనిచేసినట్టి ముగురు మంచూరు చేయుచున్నారు. శ్రీ పి. నల్లకుమారుడు శ్రీ కనకారావు తెల్పారు.

యూనిఫాయిస్టీ ప్రధాని ఇందిరాగాంధి అర్థిక ప్రణాళిక బలపరుస్తూ నిజాలు వాడ లోకసభ స్థానానికి పోటీ చేస్తున్న కాంగ్రెసు అభ్యర్థి శ్రీ గోజెనురుహరి అధ్యక్షత్వాన్నిబలపరుస్తూ శ్రీమతి గీసంగాంధిమాలిందాల

గుంటూరులో ప్రధాని సభ

(1 వ పేజీ తరువాయి)

ప్రసంగిస్తూ అయిన శ్రీమతి గాంధి ప్రధాని కాక అన్నారు నిరక్షరాస్యులు, పేదలు వారు భారతదేశం ప్రజాస్వామ్యం ఒకే ప్రాతిపదికపై అని వారుకున్నారు ముందుకు సాగిపోవడం సమస్యాత్మకే అన్నారు అని శ్రీ లక్ష్మీకాంతమ్మ తెల్పారు.

నేడారి విమానాశ్రయం నుంచి కాంగ్రెస్ అభ్యర్థిగా పోటీ చేస్తున్న శ్రీ పి.వి.రావు తాగే ఉపన్యాసం ప్రసంగిస్తూ 16 రోజులుగా తాను గ్రామాలలో పర్యటిస్తూ పోతున్నప్పుడు ఎక్కడా ప్రజలు సమస్యలు ఎత్తి చూపుతూ ప్రజలు కాంగ్రెసు పక్షం అని నిర్ణయించుకున్నారు.

బాపట్ల విమానాశ్రయం నుంచి కాంగ్రెస్ అభ్యర్థిగా పోటీ చేస్తున్న శ్రీ పి.వి.రావు తాగే ఉపన్యాసం ప్రసంగిస్తూ కృష్ణా జిల్లాలో కాంగ్రెసు ఎన్నికల నిధాన్ని కొనసాగించుటకు రాష్ట్ర భవనములు యోగ్యత ఆధారమాత్యులు ఉపమాలు వెంకట్రావు రాష్ట్ర క్షత్రియ వ్యాపారమాత్యులు అడిగి పిల్లి రాష్ట్ర నిధ్యాకాశమాత్యులు మండలి వెంకటకృష్ణారావు కార్యదర్శి సంగీతరావు ఓ పని పంపారు పాలించాలని అన్నారు.

అల్లర్లైనెస్ అధ్యక్షుడు ఇప్పటికి 11 మందికి కుట్టు మిషన్‌లు ఇవ్వడం జరిగింది. దేశ పరిస్థితులైన వర్షంగి, కమ్యూనిస్టు, అల్యూమినియం పనివారు భారీ బోర్డు అధికార్లలోనూ పనిచేసినట్టి ముగురు మంచూరు చేయుచున్నారు. శ్రీ పి. నల్లకుమారుడు శ్రీ కనకారావు తెల్పారు.

యూనిఫాయిస్టీ ప్రధాని ఇందిరాగాంధి అర్థిక ప్రణాళిక బలపరుస్తూ నిజాలు వాడ లోకసభ స్థానానికి పోటీ చేస్తున్న కాంగ్రెసు అభ్యర్థి శ్రీ గోజెనురుహరి అధ్యక్షత్వాన్నిబలపరుస్తూ శ్రీమతి గీసంగాంధిమాలిందాల

అరాచకాన్ని సృష్టించే ప్రతిపక్షాలు: శ్రీ జలగం ప్రసాదరావు విమర్శ

గుంటూరు, మార్చి 4 : రాష్ట్రపతిపాలనలో నేడు జరిగిన ఎన్నికలు ప్రశాంతంగా జరిగినదని ప్రధానమంత్రి శ్రీమతి ఇందిరాగాంధి చెప్పారు.

తిరుపతి నుంచి ఎయిర్‌పోర్టు విమానంలో నేటి మధ్యాహ్నం 12—30 గంటలకు గన్నవరం విమానాశ్రయానికి చేరుకున్న శ్రీమతి ఇందిరాగాంధిని రాయలసీమలో మీ పర్యటన ఎలా జరిగింది అని పత్రికా ప్రతినిధులు అడిగినప్పుడు మీ ముఖ్యమంత్రి గారు ఉన్నారు కదా వారిని అడగండి అని నవ్వుతూ ప్రధాని జవాబిచ్చారు. మీరే చెప్పండి పత్రికలవారు మళ్లీ అడిగినప్పుడు రాయలసీమలో ఎన్నికలు ప్రశాంతంగా జరిగినదని శ్రీమతి గాంధి అన్నారు.

ఆర్థిక అసమానతలను తొలగించగలిగే సోషలిస్టు పంథా అన్నదేనని ఈ సోషలిస్టు పంథాను అనుసరించాలని కాంగ్రెసుపార్టీ నిశ్చయించినదని శ్రీమతి గాంధి అన్నారు.

బలహీనవర్గాల సర్వతో ముఖాభివృద్ధే కాక, మత ప్రమేయ్యం లేకుండా అన్ని వర్గాల ప్రజలు అభివృద్ధి చెందగలరని అనే అన్నారు.

ఆంధ్రప్రదేశ్‌లో ఆరు సిద్ధుల పథకాలు ప్రారంభించి ప్రజలు

పటిష్ఠమైన ప్రభుత్వం కోసం కాంగ్రెస్‌కే ఓటు

రాజధాని సభలో కాసు, జలగం విజ్ఞప్తి

[ఆంధ్రపత్రిక విలేఖరి]

హైదరాబాదు, మార్చి 4. దేశసమైక్యతను రక్షించి, ఎన్నికైన ప్రముఖులు రేపటి అంటే ఈ ఎన్నికలలో కాంగ్రెస్ అభ్యర్థులకు ఓటిచ్చి నిలబెట్టాలని కోరారని, రాష్ట్ర ముఖ్యమంత్రి శ్రీ జలగం వెంగళరావు, రాష్ట్ర మంత్రి శ్రీ కాసు బ్రహ్మానందరెడ్డి పటాన్‌చెరువు నియోజకవర్గంలో ఒకేరోజు సభలు పెట్టి ప్రజలను ఓటుజట్టు ధ్యానాలు చేశారు.

ముఖ్యమంత్రి శ్రీ జలగం వెంగళరావు మాట్లాడుతూ ఆంధ్రప్రదేశ్ ప్రజలు ప్రధాని ఎక్కడుంటే వెళ్లారా అక్కడి మంచి స్నేహస్వభావంగా స్వీకరించి అనే సందేశాన్ని విన్నారని, కాంగ్రెసును బలపరుస్తూ మన పార్టీ ఇచ్చారని చెప్పారు. ఇప్పుడు క్లిష్ట పరిస్థితిలో ప్రజలు సహకారాన్ని ఒకటవడం అవసరాన్ని చెప్పారు. పటిష్ఠమైన నాయకత్వం లేక, దిగజారిపోతే నాయకత్వం వస్తే తాలా ప్రమాదం ఉన్నదని, బలమైన ప్రభుత్వాన్ని ఇస్తామంటే వారు నియంత అని, నియంతృత్వ మనే ఆరోపణ న్యాయమా? ఈ దేశంలో జ్యోతిషు, స్థిర లాన్ని కాపాడాలన్నా, అభ్యుదయాన్ని కొనసాగించాలన్నా పటిష్ఠమైన నాయకత్వం అవసరం ఉండాలని జ్ఞప్తికం ఉంచుకోండి. ఏ నిర్ణయాలు చెయ్యకుండా, నియంతృత్వమో ప్రజాస్వామ్యమో తేల్చుకోండి అని చెప్పే మాటలు దయచేయండి. మాటలు ప్రజాస్వామ్యమో స్వేచ్ఛ మీరలేమో తేల్చుకోవాలి. ప్రజాస్వామ్యం అంటే ప్రజల ప్రభుత్వం. అది భాగ్యశాలియతమైనది గానాలి. నాకు ఒక్క ఉద్దేశం గుర్తుంచుకోండి. ఇష్టం వచ్చినట్లు చేయడం లేదా లాభంలేదు. కాబట్టి ఏ పార్టీ చేత జ్యోతిషు లక్ష్యంగా, పటిష్ఠమైన ప్రభుత్వాన్ని ఇవ్వగలరో మీరు చెప్పవలసిన అవసరం ఉన్నదని ఇప్పుడేర్పడిన క్లిష్ట స్థితిని ఎదుర్కొనవలసిన ఇతరులకు కొత్త పార్టీ వచ్చినదని ఉబలాటపడి వ్యవహరిస్తే ప్రమాదం ఉన్నదని చెబుతున్నాను. (కరతాళ ధ్వనులు) అయితే ఇప్పుడు ప్రతిపక్షం ఇచ్చిన పిలుపు గురించి తప్పులు ప్రధాని నాయకత్వాన్ని ఎదిరించ యత్నించినప్పుడు ప్రజలు నారిని నిరాకరించారు. ఇప్పుడు మళ్లీ సేవలో, కాల్తరం గులో రంగంలోకి వచ్చారు. (కరతాళ ధ్వనులు) ఈ దేశానికి ఎన్నికల్లో ఇచ్చిన తీర్పులు వచ్చినా అట్టుకోగలిగే కాంగ్రెసును లేకపోతే నిలకడగల పొత్తుపక్షాలకు సమయం ఉందని మేము మళ్లీ ఆలోచిస్తున్నాము. (నవ్వు—కరతాళధ్వనులు) మనకు పెద్దదేశం భాషలు ఎన్, ఎన్ని ప్రాంతాలు ఉన్నాయి. పటిష్ఠమైన నాయకత్వం లేక, దిగజారితే నాయకత్వం వస్తే తాలా ప్రమాదం ఉన్నదని, బలమైన ప్రభుత్వాన్ని ఇస్తామంటే వారు నియంత అని, నియంతృత్వ మనే ఆరోపణ న్యాయమా? ఈ దేశంలో జ్యోతిషు, స్థిరత్వాన్ని కాపాడాలన్నా, అభ్యుదయాన్ని కొనసాగించాలన్నా పటిష్ఠమైన నాయకత్వం అవసరం ఉండాలని జ్ఞప్తికం ఉంచుకోండి. ఏ నిర్ణయాలు చెయ్యకుండా, నియంతృత్వమో ప్రజాస్వామ్యమో తేల్చుకోండి అని చెప్పే మాటలు దయచేయండి. మాటలు ప్రజాస్వామ్యమో స్వేచ్ఛ మీరలేమో తేల్చుకోవాలి. ప్రజాస్వామ్యం అంటే ప్రజల ప్రభుత్వం. అది భాగ్యశాలియతమైనది గానాలి. నాకు ఒక ఉద్దేశం గుర్తుంచుకోండి. ఇష్టం వచ్చినట్లు చేయడం లేదా లాభంలేదు. కాబట్టి ఏ పార్టీ చేత జ్యోతిషు లక్ష్యంగా, పటిష్ఠమైన ప్రభుత్వాన్ని ఇవ్వగలరో మీరు చెప్పవలసిన అవసరం ఉన్నదని ఇప్పుడేర్పడిన క్లిష్ట స్థితిని ఎదుర్కొనవలసిన ఇతరులకు కొత్త పార్టీ వచ్చినదని ఉబలాటపడి వ్యవహరిస్తే ప్రమాదం ఉన్నదని చెబుతున్నాను. (కరతాళ ధ్వనులు) అయితే ఇప్పుడు ప్రతిపక్షం ఇచ్చిన పిలుపు గురించి తప్పులు ప్రధాని నాయకత్వాన్ని ఎదిరించ యత్నించినప్పుడు ప్రజలు నారిని నిరాకరించారు. ఇప్పుడు మళ్లీ సేవలో, కాల్తరం గులో రంగంలోకి వచ్చారు. (కరతాళ ధ్వనులు) ఈ దేశానికి ఎన్నికల్లో ఇచ్చిన తీర్పులు ఇ

త్రిముఖకవర్గంలో గెలుపు ఎవరికి ?

(ఆంధ్రపత్రిక ప్రతినిధి)

హైదరాబాద్, మార్చి 4 : కాంగ్రెస్ అభ్యర్థుల రాజ్యసభ, కమిటీ నియోజక వర్గంలో కాంగ్రెసు ఎన్నికల ప్రచారం ముమ్మరంగా సాగుతోంది. ఈ స్థానంలో ప్రధాన పక్షాలు రెడ్డి ఓబులరెడ్డి (కాం.) వి. రామిరెడ్డి (జనత), వై. సత్యనారాయణరెడ్డి (కమ్యూనిస్టు) పోటీ పడుతున్నారు. అయితే ముగ్గురు అభ్యర్థులలోనే పోటీ కేంద్రీకృతమయింది.

కమిటీ నియోజకవర్గానికి రద్దయిన లోక్ సభకు సి.పి.ఐ. సభ్యుడు శ్రీ వి. సత్యనారాయణరెడ్డి ప్రాతినిధ్యం వహించారు. శ్రీ సత్యనారాయణరెడ్డి మరణం తరువాత ఈ నియోజక వర్గం నుండి ఎన్నికల్లో కాంగ్రెసు ప్రత్యర్థిని నెట్టకుండా జనతా పార్టీ అభ్యర్థిని ఎన్నుకుంది. ఈసారి మరా కాంగ్రెస్ శ్రీ సత్యనారాయణరెడ్డినే బరిలోనికి దింపింది. లెఫ్ట్ పార్టీలు కలసి ఈ నియోజక వర్గం నుండి ఎన్నికల్లో ఈ స్థానంలో శ్రీ సత్యనారాయణరెడ్డికి కాంగ్రెసు ప్రత్యర్థిని నెట్టకుండా జనతా పార్టీ అభ్యర్థిని బలపరచాలని నిర్ణయించాయి. 1971 మధ్యంతర ఎన్నికల్లో ఈ స్థానంలో శ్రీ సత్యనారాయణరెడ్డికి కాంగ్రెసు ప్రత్యర్థిని నెట్టకుండా జనతా పార్టీ అభ్యర్థిని బలపరచాలని నిర్ణయించింది. ఈసారి మరా కాంగ్రెస్ శ్రీ సత్యనారాయణరెడ్డినే తమ పార్టీ అభ్యర్థిగా ఎంపిక చేసింది. 10 పిల్లల తల్లైన ఈ స్థానానికి ఇప్పటి శ్రీ ఓబులరెడ్డి కాంగ్రెసుపార్టీ అభ్యర్థిగా నిలకడగా ఉరి గింది. శ్రీ ఓబులరెడ్డి ఎన్నికలకు కొత్త అయినా, రాజకీయాలకు కొత్త కాదు. ఆయన స్వాతంత్ర్య పోరాటంలో కారాగార క్లేశాన్ని అనుభవించారు.

1976 ఓటర్ల జాబితా ప్రకారం కమిటీ నియోజకవర్గంలో 719530 మంది ఓటర్లు ఉన్నారు. కడప, బద్వేల్ మైదుకూరు, ప్రొద్దుటూరు, జమ్మలమడుగు కమలాపురం, పులివెందుల శాసనసభ నియోజక వర్గాలు కడప పార్లమెంటరీ నియోజక వర్గంలో ఉన్నాయి. శాసనసభ స్థానాన్నీ కాంగ్రెసు ఆధీనంలోనే ఉన్నాయి.

ఇప్పుడు కాంగ్రెసు అభ్యర్థికి కమలాపురం శాసనసభ్యుడు శ్రీ ఆర్. సీతారామయ్య మాత్రం ప్రత్యక్షంగా ప్రచారం చేస్తున్నారని చెబుతున్నారు. మిగిలిన శాసనసభ్యులు అంతగా పట్టించుకోవడం లేదని, వారి అనుయాయులు జనతాపార్టీ అభ్యర్థికి పని చేస్తున్నారని చెప్పబడుతున్నది. కడప శాసన సభ్యుడు శ్రీ జి. రంగారెడ్డి ఫిబ్రవరి 27న ముఖ్యమంత్రి వచ్చినప్పుడు బహిరంగసభకు హాజరై కాంగ్రెస్ అభ్యర్థిని బలపరచవలసిందిగా విజ్ఞప్తి చేశారు.

పట్టణ ప్రాంతాలలో కాంగ్రెసుకు కొంత అనుకూల వాతావరణం ఉంది గ్రామ ప్రాంతాలలో జనతాపార్టీ పై చేయిగా ఉన్నట్టు కనిపించింది. ఈ నియోజకవర్గంలో సుమారు 1,22,000 మంది హరిజనులు,130000 మంది ముస్లిం లున్నారు. వీరి ఓట్లు ఈ స్థానంలో బలాబలాలను నిర్ణయిస్తాయి. లోగడ కమ్యూనిస్టుపార్టీ ఈ వర్గం ఓట్లతో ఎన్నికయింది. ఈసారి కాంగ్రెసు అభ్యర్థి ఉండడం వల్ల ముస్లిం, హరిజన ఓట్లతో ఓడిపోతుంది. కమ్యూనిస్టుపార్టీ ఎక్కువ ఓట్లను సంపాదించుకోవడం—అది పరోక్షంగా జనతాపార్టీకి మేలు చేకూర్చినట్లు కాగలదని అంటున్నారు.

ఈ స్థానంలో పోటీ ప్రధానంగా కాంగ్రెస్ జనతాపార్టీల మధ్యనేనని ప్రజలు అంటున్నారు. జనతాపార్టీ అభ్యర్థి శ్రీ ఓబులరెడ్డి తోగడ ఒక సర్వాయం ఈ పోటానికి కాంగ్రెసు అభ్యర్థిగా ఎన్నికయ్యారు. 1971 మధ్యంతర ఎన్నికల్లో ఆయన గంటని అనుకుంటున్నారు.

నిత కాంగ్రెసే అభ్యర్థిగా పోటీ చేసి ఓడిపోయారు

ప్రస్తుతం యూ నియాకు చెంది ప్రముఖ కాంగ్రెసు నాయకుడు, మాజీముంత్రి శ్రీ పి. జనారెడ్డి, డిప్లొమాటిక్ మాజీ అధ్యక్షులు శ్రీ ఎల్. సూర్యనారాయణరెడ్డి, ఈ ఎన్నికల్లో పనిచేస్తున్నారని. కాంగ్రెసు సర్వం సారంలేనున్నారు. యూ సెం 4వ తేదీన ప్రధానమంత్రి ఈ జిల్లాలోని రాజాంపేటకు వచ్చి వెళ్లాక, స్థానిక కాంగ్రెస్ నాయకులు బాహాటంగా ఇతనికు పని జరుగా పార్టీని బలపరుస్తున్నారనే నమ్మకం ప్రబలంగా వున్నాయి.

ఇటీవల ముఖ్యమంత్రి అభ్యర్థుల్ని ఈ జిల్లాలో ఎన్నికల ప్రచారం నిమిత్తం లయకు ప్రముఖులను బహిరంగ సభలకు పంపడమైన ఖర్చు లేకుండానే, ఇదివరకే పార్టీ అనుయాయులు అందుకున్నారు.

ముఖ్యమంత్రి లకు ముందు రోజున శ్రీ వెంకటరావు కమిటీ బహిరంగ సభలో కమ్యూనిస్టు పార్టీని ఉద్యుక్తపర్చిన రోజే వారు ప్రధానాన్ని పరిధిలో ఉద్యమం చేశారని, దీనివల్ల కూడా జనతాపార్టీ ప్రచారం పాయలోనికి కొంచెం చెబుతున్నారు.

ఈ స్థానానికి అభ్యర్థిత్వం కోసం చాల మంది కాంగ్రెసు వారు ఎదురు చూశారు. చివరకు అది శ్రీ ఓబులరెడ్డికి అప్పగించింది. కాంగ్రెసు అభ్యర్థి ఎవరికి ఓటు వేయాలనే విషయంలో ఓటర్లు ఇప్పటికీ సందిగ్ధంలోనే ఉన్నారు. ప్రధానమంత్రి వచ్చి వెళ్లాక ఆ కాంగ్రెసు వారు ఎదురుతిరగ గలరని చెప్పబడుతున్నది.

కాంగ్రెసు పార్టీ భూసంస్కరణలకుచట్టాన్ని తీసుకు వచ్చింది, జనతాపార్టీ భూస్వామి పార్టీ అనుకుంటుంది, వారు ఆచట్టాన్ని తిరగ తోడాలంటే జీతి పరిణామాలలో కనిపిస్తున్నది. జనతాపార్టీలో జనసంఘం వారు వున్నారనీ, అది మతతత్వపార్టీ అని ముస్లిములు భయపడి కాంగ్రెసు వైపు మొగ్గు చూపుతున్నారు.

గ్రామీణ ఋణ నివారణ చట్టాన్ని తీసుకు రావడంవల్ల, దెబ్బతిన్న రైతాంగం కాంగ్రెసు పట్ల ఆకర్షితులవుతుంది. కడప నియోజక వర్గంలో విద్యార్థులు ఎక్కువగా జనతాపార్టీ ప్రచారానికి పూనుకున్నారు.

కడప, వైదుకూరు, బద్వేల్ ప్రాంతాలలో కాంగ్రెసు పట్టున్న సీ. పీ. ఐ. అభ్యర్థి ఎక్కువ మేలు గలరని అంటున్నారు. మిగిలిన చోట్ల పోటీ కాంగ్రెసు, జనతాపార్టీ అభ్యర్థుల మధ్యనే వుంటుందని చెబుతున్నారు. కాంగ్రెసు వారు స్వతంత్రులు నడిచి పనిచేస్తే ఈప్రాంతాన్ని కాంగ్రెసు గెలుచుకోవచ్చని ఎక్కువ అవకాశాలు వున్నాయని చెబుతున్నారు. ఇప్పటికే ఆరోగ్యసమయంలోనే అది సాధ్యం కాదేమో నన్న సంశయం పలువురు వ్యక్తపరుస్తున్నారు.

నియోజకవర్గం మొత్తంమీద మనగ్గ సు ప్రధాన అభ్యర్థులు బహిరంగ సభలు జరపడంకంటే, ఓటర్లను కలుసు కోవడానికి ఎక్కువ ప్రాముఖ్యం యిస్తున్నట్లుగా బయిస్తున్నది. వున్న వ్యవధిలోనే ఎక్కువమందిని కుప్పుకోవడానికి ప్రయత్నిస్తున్నారు.

జనతాపార్టీ నాయకుడు శ్రీ నీలం సంజీవ రెడ్డి ఇదివరకు ఒకసారి ఈ నియోజక వర్గానికి వచ్చి వెళ్లారు. మళ్లీ ఆయన 6, 7 తేదీలలో ఆయన ఇక్కడకు రాగలరని అనుకుంటున్నారు. ఆయన రాకవల్ల జనతాపార్టికి మరింత మేలు రాగలదని భావిస్తున్నారు. ముగ్గురి మధ్య పోటీ ఉధృతంగా వున్నప్పటికీ చివరి క్షణంలో ఇద్దరి వైపుకు మళ్లగలదని అనుకుంటున్నారు.

గద్వాల బ్లాకులో 50మందిసర్పంచ్‌ల రాజీనామా

గద్వాల, మార్చి 4 : గద్వాల బ్లాకులో 50 మంది సర్పంచులు, బ్లాకు కాంగ్రెసు అధ్యక్షులు సహా కాంగ్రెసుకు రాజీనామా చేశారు. ఈ నిర్ణయం పై ఎమ్మెల్యేకు రాశారు. (స్వ.వి)

ఏలూరు అసెంబ్లీ నియోజకవర్గంలో 11 పోలింగ్ కేంద్రాలు

ఏలూరు, మార్చి 4: పన్నెండు నియోజకవర్గాలు ఎన్నికలకు గాను, ఏలూరు అసెంబ్లీ నియోజక వర్గంలో మొత్తం 111 పోలింగు స్టేషన్లు ఏర్పాటు చేశారు. అందులో ప్రత్యేకంగా పురుషులకు 46, స్త్రీలకు 46, మనుషులకు 19 ఉన్నాయి.

ఏలూరు అసెంబ్లీ నియోజక వర్గంలో పురుషులు 47853, స్త్రీలు 49403 మొత్తం 97,256 మంది ఓటర్లు వుండగా ఏలూరు 1200 మందికి ఒక్కొక్కటి చొప్పున పోలింగ్ స్టేషన్లు ఏర్పాటు చేయబడినట్లు ఏలూరు ఆర్. డి. ఓ. శ్రీ ఎస్. ఎ. రహీం చెప్పడం జరిగింది. ఈ కొత్తగా 406 ఓటర్లు ఈ నియోజకవర్గంలో చేరారు. ఏలూరు మున్సిపాలిటీలోనే 87 పోలింగుస్టేషన్లు వున్నవని శ్రీ రహీం తెలిపారు.

దెందులూరు నియోజక వర్గంలో మొత్తం 107 పోలింగు స్టేషన్లు వుండగా పురుషులకు 35, స్త్రీలకు 35 మనుషులకు 37 ఏర్పాటు చేయబడినవి.

ఈ నియోజక వర్గంలో పురుషులు 45,610 , స్త్రీలు 46,524, మొత్తం 92,134 ఓటర్లు వున్నారు. కొత్తగా 42 మంది చేర్చబడినారు. (స్వ.వి)

ప్రధానమంత్రి శ్రీమతి ఇందిరాగాంధీ శుక్రవారం మధ్యాహ్నం గన్నవరం విమానాశ్రయంలో దిగినప్పుడు కేంద్ర, రాష్ట్రమంత్రులు, అధికారులు, అధికారులు మరియు స్వాగతం పలుకుతున్న దృశ్యం

మిత్రత్వపు పోటీ ఏమిటి ?

విజయవాడ సభలో ముఖ్యమంత్రి ప్రశ్న

విజయవాడ, మార్చి 4: ఎన్నికల్లో విజయవాడలంటి నియోజకవర్గంలో సభ్యుల ఏర్పరచుకోలేని వారికి వోటు చేస్తే ఏమి లాభమో ప్రజలు ఆలోచించుకోవాలని ఆంధ్రప్రదేశ్ ముఖ్యమంత్రి శ్రీ జలగం వెంగళరావు నేడిక్కడ హెచ్చరించారు.

మునిసిపల్ స్టేడియం మైదానంలో ప్రధానమంత్రి సభ్యోన్ని సభలో శ్రీ వెంగళరావు ప్రసంగిస్తూ నేటి కార్మిక కూటమి అధికారంలోకి వస్తే వారు చేసేది ఏ విధంగా పాలిస్తారో తెలుసుకోడానికి విజయవాడ నియోజక వర్గంలో వారి పోటీ వీరు చక్కటి ఉదాహరణ అన్నారు.

ఈ పార్టీల మధ్య ఒక నియోజక వర్గంలో పోత్తు వుంటుంది. మరో వోటు పోత్తు వుండదు. విజయవాడలో మైత్రి పూర్వక పోటీ అంటున్నారు. మైత్రి పూర్వక పోటీ అనేది వుండదు. ప్రతిపక్షపు పోటీ అనేదే వుంటుంది. మిత్రత్వపు పోటీ అంటూ జాగేలనుంటూ వచ్చినవారి మాట నమ్మకండి. విజయవాడ నేటు వచ్చి రాబోయే జనరేషన్ వారు ఈ రోజున్ని ఏం పరిపాలిస్తారు వారికి వోటు వేసి మీ వోటును వృధా చేసుకోవద్దు. రేపంతా ఎన్నికల ప్రసంగాన్నిగురించి ఆర్పిన అవసరం వస్తుంది. ప్రధాని నాయకత్వాన్ని కాంగ్రెస్ సమర్థించి బలపరచండి అని ముఖ్యమంత్రి విజ్ఞప్తి చేశారు.

శ్రీ బ్రహ్మానందరెడ్డి

రేపు వ్యవసాయం శాఖ మంత్రి శ్రీ నాదెండ్ల బ్రహ్మానందరెడ్డి ప్రసంగిస్తూ కాంగ్రెసుకు వెట్టిని కోటగా వున్న ఈ ప్రాంతంలో ఈ రోజు జనతా పార్టీ పేరులో కొందరు వస్తున్నారని, 1971 లో బ్రహ్మాండ్ర కూటమిని ప్రజలు ఎలా వోడించారో ఈ నాడు కూడా ఆ కూటమిని మారు పేరులో వచ్చిన జనతా పార్టీని కూడా వోడించాలని నిష్పక్షపాతులు కొందరపాటుతో జనతాపార్టీని చూసి భ్రమపడవద్దని, బాగా ఆలోచించాలని ఆయన చెప్పారు. దేశానికి సుస్థిరం, దృఢత, ప్రగతి యివ్వగలిగిన శక్తి ఇందిరాగాంధి నాయకత్వానికి వున్నదా లేక విభిన్నంగా వున్న పార్టీల వారికి వున్నదా ప్రజలు ఆలోచించాలన్నారు. గత నూరు ఎన్నికలలోను డాక్టర్ కె. ఎల్. రావును గెలిపించి దేశానికి ఆయన సేవ చేశారు అదేవిధంగా నిజయవాడ నియోజకవర్గం ప్రజలు కల్పించారని, మళ్ళీ ఒక సారి ప్రజల సుఖ్యకు పద్మావతి విశాల హృదయంతో శ్రీ ముదూరినిగెలిపించాలని ఆయన కోరారు.

ఏ. పి. సి. సి. అధ్యక్షుడు శ్రీ మదుసూదన్ నాయుడుతూ ఉపన్యసించి కాంగ్రెసు అభ్యర్థులు, పార్టీ పని జరగాలని, అనుకూలులు, ప్రతికూలులు సూక్ష్మదృష్టి గలవారు కనిపిస్తున్నారు. శ్రీ సింగంశెట్టి ఇప్పుడు పని మీరు తీరాలి అని అన్నారు. కొంచు కూడా పాలం సూపించడంలో గాని కాంగ్రెసు అధ్యక్షుడు నిర్ణయించి కొంత సమాధానాన్ని చూడవలసి వుంటుంది.

గురువారం కొంచెం ముఖ్యమంత్రి మాట్లాడుతూ కుమారస్వామి కాంగ్రెస్ పార్టీలో అయినంటేనా లెవరూ లేకున్నారు. గ్రామాభివృద్ధి కాలేదు, వారుత్సాహం లేకుండా చేసిన ఇందిరాగాంధి తమ వారుత్సాహం నిలబెట్టుకోవాలని చూస్తుంటున్నారు. ప్రధాని మంత్రిత్వం చుట్టూనికి అవకాశం కాబోతున్నారు. ప్రజలనుబట్టి, ప్రధానమంత్రి ఒకే పద్ధతిని పట్టించాలన్నారు. ఇప్పటి ఇందిరాగాంధి ఎన్నికల విధి కింద రు. 40 కోట్లు వరకు మనూలు చేసుకున్నారు. నేటి రాష్ట్ర ప్రభుత్వాన్ని విమర్శిస్తూ దొంగలోట్లు పెట్టడంలేదు ఈ మంత్రివర్గంలో పున్నారన్నారు. తమ హయాంలో 12 మంత్రులకే ఉండేవారని, నేటి రాష్ట్ర ప్రభుత్వంలో 30 మంది ఎంటుకని శ్రీ రెడ్డి ప్రశ్నించారు. (హిందూస్థాన్ సమాచార్) ఇందిరాగాంధి జనతా సంజయ్ గాంధి సెక్యూరిటీ అన్నీ తి, గుంటూరులో ఒక కాంగ్రెసు సాధి ప్రచారంలో చెప్పారని శ్రీ రెడ్డి అన్నారు.

ఉత్తరప్రదేశ్-బీహార్‌లలో జనతా విజయావకాశాలు

—శ్రీ సందర్‌సింగ్ భండారే

(ఆంధ్రపత్రిక ప్రతినిధి)

హైదరాబాద్, మార్చి 4: ఉత్తరప్రదేశ్ బీహార్‌లలో యీ సారి కాంగ్రెసు తుడిచి పెట్టుకు పోగలదని మహారు నాలుగుస్థానాలు మాత్రం కష్టం మీద వారికి రాగలవని జనతాపార్టీ నాయకుడు శ్రీ సందర్‌సింగ్ భండారే తెలియజేశారు.

ఉత్తరప్రదేశ్‌లో శ్రీ బహుగుణ, బీహారులో శ్రీ జగజీవనరామ్ కాంగ్రెసు నుండి వైగతింపులు చేసుకోవడం వల్ల జనతాపార్టీకి ప్రజాదరణ పెరిగిందని శ్రీ భండారీ అభిప్రాయపడ్డారు. ఈ రాష్ట్రాలలో జనతాపార్టీ విజయావకాశాలు బాగుగలవని అయన అన్నారు.

ఆ వెల్లువ పొంగుచుండుట కాంగ్రెసు నుండి అనేకమంది బయటకు వస్తున్నప్పుడుగన మా పార్టీయం కాంగ్రెసు ఓడి పోవడం ఖాయమని ఆయన అన్నారు.

, భవిష్యత్తుకు కాంగ్రెసుకు సహ్యమ్యాన్నయం జంటి కాదని యిప్పటికి జనతాపార్టీ ప్రజా ధ్యానంలో కాంగ్రెసు పార్టీపట్ల రిక్తపోయిన దని విమర్శించారు.

అత్యవసర పరిస్థితి అసిఫ్‌పాషా వివరణ

గన్నవరం, మార్చి4 : బేంబే అధ్యక్షుడు పదవికి అయిన పర్చబడినది, నేడుజనతాపార్టీలోని నాయకులే, రాయబడి నర్మగర్భమైన జపమాలను, జపం నాయకులు కొరుకుతున్నారని, బ్యాక్ మార్కెట్‌లోను, అరాజకత్వం అధ్యక్షుడు పర్చబడ్డారు, బాధపడ్డారేగాని, నేటులు, సామాన్య ప్రజలకెట్టి పక్షం వాడ్డు లేరు, ప్రజలు ఇందిర నిరుపంచ రాదని, ప్రజాభిప్రాయం నేటులు కోరుతే ఆయా నిర్ణయాలు సెప్టెంబరని, కడ సాదుంగ్రం స్థానికి ఓటర్ ఎయిర్‌కిరియిటర్‌లో జరిగిన, సంఘటన, గనిచిన, మొదట్లో అయినం పెన్నారంటే కాంగ్రెస్ సభలో న్యాయశాఖామంత్రి శ్రీ ఎమ్‌పాషా అన్నారు.

గాంధీజీ, జ్యోంత్, హాల్కాట్‌లేగ కమిటీ చైర్మన్ శ్రీ కోటగిరి వెంకట్రావూరావు (పెద్దయ్య) శ్రీయుతులు దుగిరాల సారథ్యరావు, దుర్గరెడ్డి ప్రసిద్ధరావు, అక్కి రమ్మ, పుజలాల వెంకట్రావు, సాంబశివరావు ప్రభృతులు మాట్లాడారు.

కిరోసిన్ కొరవి పంపిణీలోను, యీ నియోజకవర్గంలో నిరుజీ గెలిచినట్లు పాలక కాంగ్రెస్ కార్యకర్తలు సమిష్టి కృషి చేశారని, నేను అ స్థానికి కృతజ్ఞుడనైనాని, ప్రజలు ఇందిర ఇచ్చిన పిలుపు మేరకు ఓటు వేసి కాంగ్రెసు అభ్యర్థి విజయం చేయాలని ఆయన అన్నారు.

కొందరు కాంగ్రెసువాదులపై ఫిర్యాదుల దర్యాప్తు: ఎ. ఐ. సి. సి. పరిశీలకుని రాక

(ఆంధ్రపత్రిక ప్రతినిధి)

హైదరాబాద్ మార్చి 4: లోకసభ ఎన్నికలలో కాంగ్రెసు వారుగా కాంగ్రెసు అభ్యర్థుల గూర్చి ఏకా కని చేస్తున్నారో తెలుసుకుని అనిమ్మాన పర్చడమే ఎన్నికలప్పుడు పనిచేసిన అఖిలభారత కాంగ్రెసు నియమించిన పరిశీలకుడు శ్రీ ఆర్. గి. నిరాలాల్ బుధవారం గాంధిభవన్ లో సమావేశమయ్యారు. ఆంధ్రప్రదేశ్ కాంగ్రెసు అధ్యక్షులు శ్రీ కాసోజు నుసంబంధుడు ప్రదేశ్ కాంగ్రెసు అధ్యక్షులు శ్రీ కాసోజు పర్చబడ్డారు.

ఈ సమావేశంలో ఎన్నికలు జరిగిన కాంగ్రెస్ కార్యకర్తలు, నాయకులు, ఎన్నికలు జరిగిన తీరు, ఎన్నికల ఖర్చులు, ప్రచారాలు, ప్రచారాలు గూర్చి వారు తమ అభిప్రాయాలు, అనుభవాలు, ప్రతిపాదనలు శ్రీ నిరాలాల్ కు తెలియచేస్తారు. శ్రీ నిరాలాల్ ఇప్పటికే పని పని మీరు తీరాలంటుంది. కొంచు కూడా పాలం సూపించడంలో గాని కాంగ్రెసు అధ్యక్షుడు పర్చాలని కొంత సమాధానాన్ని చూడవలసి వుంటుంది.

శ్రీ పి. రామచంద్రారెడ్డిని అడుగుతున్నారు. అలాగే నియోజక వర్గాలలో పనిచేస్తున్న కాంగ్రెసు అధ్యక్షులు, మారి వారి జిల్లాలలో, అనుబంధాలు, ప్రతిపాదనలు గూర్చి వారి అభిప్రాయాలు సేకరిస్తున్నారు. శ్రీ నిరాలాల్ ఇప్పటికే పని పని మీరు తీరాలంటుంది. కొంచు కూడా పాలం సూపించడంలో గాని కాంగ్రెసు అధ్యక్షుడు పర్చాలని కొంత సమాధానాన్ని చూడవలసి వుంటుంది.

గురువారం కొంచెం ముఖ్యమంత్రి మాట్లాడుతూ కుమారస్వామి కాంగ్రెస్ పార్టీలో అయినంటేనా లెవరూ లేకున్నారు. గ్రామాభివృద్ధి కాలేదు, వారుత్సాహం లేకుండా చేసిన ఇందిరాగాంధి తమ వారుత్సాహం నిలబెట్టుకోవాలని చూస్తుంటున్నారు. ప్రధాని మంత్రిత్వం చుట్టూనికి అవకాశం కాబోతున్నారు. ప్రజలనుబట్టి, ప్రధానమంత్రి ఒకే పద్ధతిని పట్టించాలన్నారు. ఇప్పటి ఇందిరాగాంధి ఎన్నికల విధి కింద రు. 40 కోట్లు వరకు మనూలు చేసుకున్నారు. నేటి రాష్ట్ర ప్రభుత్వాన్ని విమర్శిస్తూ దొంగలోట్లు పెట్టడంలేదు ఈ మంత్రివర్గంలో పున్నారన్నారు. తమ హయాంలో 12 మంత్రులకే ఉండేవారని, నేటి రాష్ట్ర ప్రభుత్వంలో 30 మంది ఎంటుకని శ్రీ రెడ్డి ప్రశ్నించారు. (హిందూస్థాన్ సమాచార్) ఇందిరాగాంధి సంజయ్ గాంధి సెక్యూరిటీ అన్నీ తి, గుంటూరులో ఒక కాంగ్రెసు వాది ప్రచారంలో చెప్పారని శ్రీ రెడ్డి అన్నారు.

శ్రీ బిజుప్రకాశ్ ఆరోపణలు అతిశయోక్తి కాంగ్రెసు అధ్యక్షులు, మారి వారి జిల్లాలలో, అనుబంధాలు, ప్రతిపాదనలు సూక్ష్మదృష్టి గలవారు కనిపిస్తున్నారు. శ్రీ నిరాలాల్ ఇప్పటికే పని పని మీరు తీరాలంటుంది. కొంచు కూడా పాలం సూపించడంలో గాని కాంగ్రెసు అధ్యక్షుడు పర్చాలని కొంత సమాధానాన్ని చూడవలసి వుంటుంది.

గురువారం కొంచెం ముఖ్యమంత్రి మాట్లాడుతూ కుమారస్వామి కాంగ్రెస్ పార్టీలో అయినంటేనా లెవరూ లేకున్నారు. గ్రామాభివృద్ధి కాలేదు, వారుత్సాహం లేకుండా చేసిన ఇందిరాగాంధి తమ వారుత్సాహం నిలబెట్టుకోవాలని చూస్తుంటున్నారు. ప్రధాని మంత్రిత్వం చుట్టూనికి అవకాశం కాబోతున్నారు. ప్రజలనుబట్టి, ప్రధానమంత్రి ఒకే పద్ధతిని పట్టించాలన్నారు. ఇప్పటి ఇందిరాగాంధి ఎన్నికల విధి కింద రు. 40 కోట్లు వరకు మనూలు చేసుకున్నారు. నేటి రాష్ట్ర ప్రభుత్వాన్ని విమర్శిస్తూ దొంగలోట్లు పెట్టడంలేదు ఈ మంత్రివర్గంలో పున్నారన్నారు. తమ హయాంలో 12 మంత్రులకే ఉండేవారని, నేటి రాష్ట్ర ప్రభుత్వంలో 30 మంది ఎంటుకని శ్రీ రెడ్డి ప్రశ్నించారు. (హిందూస్థాన్ సమాచార్) ఇందిరాగాంధి సంజయ్ గాంధి సెక్యూరిటీ అన్నీ తి, గుంటూరులో ఒక కాంగ్రెసు వాది ప్రచారంలో చెప్పారని శ్రీ రెడ్డి అన్నారు.

కాంగ్రెసు వ్యతిరేకం చేసే నాయకులు సమస్యలు ఉన్నప్పుడు, ఆదుకున్నారు కర్నూలికి నిధులు చేస్తారు. తరిగి రాజకీయంలో కేంద్ర మంత్రి శ్రీ అభిరామయ్య పోటీచేస్తున్న గుంటూరు నియోజకవర్గం ప్రక్కన మంత్రి శ్రీ నీలం సంజీవరెడ్డి పోటీచేసే నరసరావుపేట చూస్తారు. ఒంగోలులో కాంగ్రెస్ అభ్యర్థిని వ్యతిరేకంగా కొంచు కాంగ్రెసువారే పని చేస్తున్నారనే ఫిర్యాదులు కూడా విడిపిస్తారు. రంగాల హింసాత్మకం, ఆందోళనం చూస్తారు. దీనికు శ్రీ నెంగోండి కాంగ్రెస్ అభ్యర్థిగా నూజి నుండి ప్రధాన మంత్రి శ్రీ జలగం వెంగళరావు పోటీ చేస్తున్న సంధ్యా నిలబడి. తరువాత రాజధాని చేసుకుంటారు.

మరొక పరిశీలకుడు శ్రీ కె. ఎన్. కాటజు (మాజీముఖ్యమంత్రి) శుక్రవారం సాయంత్రం హైదరాబాద్ వస్తున్నారు. నాలుగవ్వాక, కాంగ్రెస్ ప్రతినిధి సభ్యులనుకుంటారు. కడకుటుంబ ఫ్రభు కుటుంబ కాంగ్రెస్ అధ్యక్షుడు రెండయాకి మీరోకటిగ అధ్యక్షులు చేయడం రు.

జనతాపార్టీలో స్వార్థపరులు లేరని సంజీవరెడ్డి ఉద్ఘాటన

(ఆంధ్రపత్రిక ప్రతినిధి)

కరీంనగర్, మార్చి 4 : మరణసమస్యలు ఎదురు కేవలం ప్రచారం అని, గత 30 ఏళ్ళు కాంగ్రెసుపాలనలో సెమ్యాల్యాలతోనే బలపడినవర్గాల సంస్కృతానికి చేసినది చూస్తున్నదని గ్రామాల పెలుపల హరిజన దాడుల నిర్మాణం అన్న ప్రశ్నయను శాశ్వతం చేయడం తప్ప మరేమీ కాదని, జనతాపార్టీ నాయకుడు శ్రీ నీలం సంజీవరెడ్డి బుధవారం గాంధిభవన్ ముందు ముఖ్యమంత్రి శ్రీ జలగం వెంగళరావు ప్రదేశ్ కాంగ్రెసు అధ్యక్షులు శ్రీ కాసోజు నుసంబంధుడు ప్రదేశ్ కాంగ్రెసు అధ్యక్షులు జరిగిన బహిరంగసభలో అన్నారు. వ్యక్తి ప్రయోజనాలను దేశ ప్రయోజనాలు మభ్యపరుచు ఇందిరాగాంధి అధికారంలోకి వచ్చి 11 పంచవర్షప్రణాళికలు ఇచ్చిన అవి ఒకే ఒక లక్ష్యం తన కుమారుడు సంజయ్‌గాంధిని దేశానికి ప్రధానిగా చేయ టమేనని శ్రీ సంజీవరెడ్డి విమర్శించారు.

కాంగ్రెసుపార్టీలో స్వార్థపరులున్నారని తమ జనతాపార్టీలో అటువంటివారెవరూ లేకున్నారు. గ్రామాభివృద్ధికాలు, వారుత్సాహం లేకుండా చేసిన ఇందిరాగాంధి తమ వారుత్సాహం నిలబెట్టుకోవాలని చూస్తుంటున్నారు. ప్రధాని మంత్రిత్వం చుట్టూనికి అవకాశం కాబోతున్నారు. ప్రజలనుబట్టి, ప్రధానమంత్రి ఒకే పద్ధతిని పట్టించాలన్నారు. ఇప్పటి ఇందిరాగాంధి ఎన్నికల విధి కింద రు. 40 కోట్లు వరకు మనూలు చేసుకున్నారు. నేటి రాష్ట్ర ప్రభుత్వాన్ని విమర్శిస్తూ దొంగలోట్లు పెట్టడంలేదు ఈ మంత్రివర్గంలో పున్నారన్నారు. తమ హయాంలో 12 మంత్రులకే ఉండేవారని, నేటి రాష్ట్ర ప్రభుత్వంలో 30 మంది ఎంటుకని శ్రీ రెడ్డి ప్రశ్నించారు. (హిందూస్థాన్ సమాచార్) ఇందిరాగాంధి సంజయ్ గాంధి సెక్యూరిటీ అన్నీ తి, గుంటూరులో ఒక కాంగ్రెసు వాది ప్రచారంలో చెప్పారని శ్రీ రెడ్డి అన్నారు.

శ్రీ బిజుప్రకాశ్ ఆరోపణలు అతిశయోక్తి కాంగ్రెసు అధ్యక్షులు, మారి వారి జిల్లాలలో, అనుబంధాలు, ప్రతిపాదనలు సూక్ష్మదృష్టి గలవారు కనిపిస్తున్నారు. శ్రీ నిరాలాల్ ఇప్పటికే పని పని మీరు తీరాలంటుంది. కొంచు కూడా పాలం సూపించడంలో గాని కాంగ్రెసు అధ్యక్షుడు పర్చాలని కొంత సమాధానాన్ని చూడవలసి వుంటుంది.

గురువారం కొంచెం ముఖ్యమంత్రి మాట్లాడుతూ కుమారస్వామి కాంగ్రెస్ పార్టీలో అయినంటేనా లెవరూ లేకున్నారు. గ్రామాభివృద్ధి కాలేదు, వారుత్సాహం లేకుండా చేసిన ఇందిరాగాంధి తమ వారుత్సాహం నిలబెట్టుకోవాలని చూస్తుంటున్నారు. ప్రధాని మంత్రిత్వం చుట్టూనికి అవకాశం కాబోతున్నారు. ప్రజలనుబట్టి, ప్రధానమంత్రి ఒకే పద్ధతిని పట్టించాలన్నారు. ఇప్పటి ఇందిరాగాంధి ఎన్నికల విధి కింద రు. 40 కోట్లు వరకు మనూలు చేసుకున్నారు. నేటి రాష్ట్ర ప్రభుత్వాన్ని విమర్శిస్తూ దొంగలోట్లు పెట్టడంలేదు ఈ మంత్రివర్గంలో పున్నారన్నారు. తమ హయాంలో 12 మంత్రులకే ఉండేవారని, నేటి రాష్ట్ర ప్రభుత్వంలో 30 మంది ఎంటుకని శ్రీ రెడ్డి ప్రశ్నించారు. (హిందూస్థాన్ సమాచార్) ఇందిరాగాంధి సంజయ్ గాంధి సెక్యూరిటీ అన్నీ తి, గుంటూరులో ఒక కాంగ్రెసు వాది ప్రచారంలో చెప్పారని శ్రీ రెడ్డి అన్నారు.

విదేశాంధ్ర సంఘాలకు తెలుగు పైపుర్లైటర్ల బహూకరణ

హైదరాబాదు, మార్చి 4: మలేషియా మారిషస్ దేశాల్లోని ఆంధ్రాసోసియేషన్లకు అంతర్జాతీయ తెలుగు సంస్థ ఒక తెలుగు పైపుర్లైటర్లు, ప్రింటింగ్ ప్రెస్‌లకు తెలుగు పైపులు బహుమతిగా ఘనస్వాగతం రాష్ట్ర విద్యామంత్రి, అంతర్జాతీయ తెలుగు సంస్థ కార్యదర్శి శ్రీ ఎం. ఎ. ఖుద్దూసాబు అందించారు. ఈ 2 ఆసోసియేషనుకు బహుమతులుగా ఘనస్వాగత తెలుగు పైపుర్లైటర్లు, తెలుగు పైపులు నిలువ ఒక్కొక్కటి రు. 30,000.

ఆ దేశాలలోని రెండు తెలుగు ఆసోసియేషన్లు తెలుగు పైపుర్లైటర్లు, తెలుగుపైపులు కోరాయని, అవి సహకారంతో ఆ కోరికను అంగీకరించినట్లు ఆయనతెలిపారు.

కాళేశ్వరం క్షేత్ర జీర్ణోద్ధరణ నిధి

హైదరాబాదు, మార్చి 4: శ్రీ కాళేశ్వర క్షేత్ర జీర్ణోద్ధరణ నిధికిగాను ఆంధ్రప్రదేశ్ కార్యాలయానికి నిధి అందిన మొత్తాన్ని వివరాలు క్రింద ప్రచురిస్తున్నాం :

క్రితంవున్న	రు. 2,20,626—47
శ్రీమతి కె. కమలాబాయి కేరళ	
శ్రీ. రాఘవేంద్ర

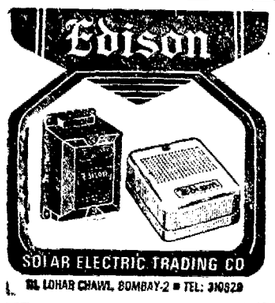

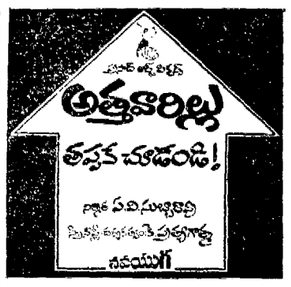

సూరత్ నియోజకవర్గం పోటీల తీరుతెన్నులు

సూరత్, మార్చి 4 : జనతాపార్టీ అధ్యక్షుడు శ్రీ మొరార్జీదేశాయ్ పోటీ చేస్తున్న సూరత్ లోకసభ నియోజకవర్గములో కాంగ్రెసు యితరపార్టీలు తమ ఎన్నికల ప్రచారాన్ని ఉధృతంగా సాగిస్తున్నాయి.

గత 19 సంవత్సరాలుగా యీ నియోజకవర్గానికి శ్రీ మొరార్జీ ప్రాతినిధ్యం వహిస్తున్నారు

ఈ పర్యాయం యీ ఎన్నికలలో యీ నియోజకవర్గం నుండి నలుగురు పోటీ చేస్తున్నారు. అందులో శ్రీ మొరార్జీదేశాయ్, కాంగ్రెసు అభ్యర్థి శ్రీ జస్వంతచౌహాన్‌ల మధ్య పోటీ ముఖ్యంగా ఉంది.

మామూలు, సాధారణ ఎన్నికలలో శ్రీ చౌహాన్ కమ్యూనిస్టు అభ్యర్థిగాను, ఇండిపెండెంట్ అభ్యర్థుగా పోటీ చేశారు. వారు ఎప్పుడు డిపాలో పడిపోయారుకూడ.

అయితే ఈ పర్యాయం కాంగ్రెసు అభ్యర్థిగా శ్రీ చౌహాన్ పోటీ చేస్తున్నారు.

1962లో శ్రీదేశాయ్ కాంగ్రెసుపార్టీలో ఉన్నారు. శ్రీ చౌహాన్ ప్రతిపక్షంలో ఉన్నారు

గోకలబ్బింటిపైన ఎన్నికల నిరాదాలు జరాగాయి. కార్యకర్తలు ప్రచారం సాగిస్తున్నారు. కరపత్రాలు పంచిపెడుతున్నారు.

1972 ఎన్నికలలో కాంగ్రెసు అభ్యర్థిపై శ్రీ మొరార్జి 31 వేల ఆధిక్యంతో గెలుపొందారు.

ఇటీవల జరిగిన పంచాయితీ ఎన్నికలలో నాలుగు శాసనసభ స్థానాలలో కాంగ్రెసు బలం పుంజుకున్నదని కాంగ్రెస్ పార్టీ ఎన్నికల ప్రచార ప్రధాన నాయకుడు శ్రీ డార్జీ చెప్పారు.

పంచాయితీ ఎన్నికలకు సిద్ధపడుతు ఎన్నికలకుసంబంధంలేదని, శ్రీ దేశాయ్ మద్దతుదారులు భావిస్తున్నారు. గుడిసెవాసులు, పరిశ్రమల కార్మికులు, అల్పసంఖ్యాక వర్గాల వారు తమ విజయానికి ఎక్కువగా రోజుల గలరని కాంగ్రెసు అభ్యర్థి శ్రీ చౌహాన్ విశ్వసిస్తున్నారు. అన్ని వర్గాలవారు శ్రీ మొరార్జీని బలపరచగలరని జనతాపార్టీ మద్దతుదారులు భావిస్తున్నారు.

—:o:—

కొత్తపేట మార్చి 4: మాజీమంత్రి మిల్లా కొత్తపేట తాలూకా పాత గన్నవరంలో శ్రీ మూడపోయిన కొండలరావు అధ్యక్షతన జనతాపార్టీ కార్యాలయానికి శిలాంగోల్పనం జరిగింది.

ప్రధాని పదవి కోరుతున్న జనతా నేతలు

అహ్మదాబాద్, మార్చి 2 : జనతాపార్టీలో ప్రధాని పదవిని కోరుతున్న వారుముగ్గురు ఉన్నారు, ప్రతిపక్షాల కేంద్రంలో అధికారం నిలిపితే, దేశం అల్లకల్లోలమయిపోతుందని, కాంగ్రెసుపక్షాలు విస్తృతంగా ప్రచారాన్ని సాగిస్తున్నాయి. అన్ని పక్షాలవారు శ్రీ మొరార్జీని బలపరచగలరని జనతాపార్టీ మద్దతుదారులు భావిస్తున్నారు.

కపాలిటాకీస్, మద్రాసు
6.3.77ఆదివారం ఉదయం గం.10 లకు
పి. జగేశ్వరరావు, జమున
మనసు మాంగల్యం
(తెలుగు, పార్టీ, కలరు)

(మ. దాసు)
4—[illegible] ఆదివారం
రోజు [illegible]
ఒకదీపం వెలిగింది
రంగనాథ్, జగ్గయ్య, గుమ్మడి,
చంద్రకళ మొ.

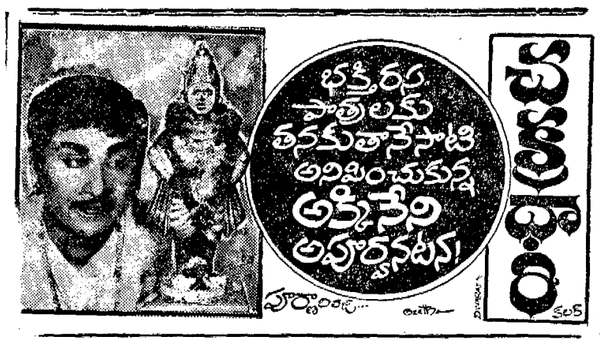

యుక్త్యా గమనిక
రు. 10,000ల వరకు నగదు బహుమతులు పొందండి

మా గిప్పుస్కీము తాలూకు రెండవ మినీడ్రా 21—3—77న లక్ష్మీ జనరల్ స్టోర్సు, విజయవాడందు శ్రీ ఎస్. రాజారావుగారు, మేనేజరు, యూనియన్ బ్యాంకులో యుండియా, గుర్నారుపేట, విజయవాడ—2 వారి ఆధ్వర్యమున జరిగినది.

ప్రథమ బహుమతి రు 116 లు శ్రీ ఎస్. ఎస్. లచార్యులు, కొమ్మమూరు
లక్ష్మీ ప్రసాదరావు కూపను నెం. 25448/29—11—76.

ద్వితీయ బహుమతి రు 58లు శ్రీ సి.హెచ్.ఎస్. రావు, డి.ఎం. ఓ. సింధ్రాబాద్
లక్ష్మీ ప్రిపార్టుమెంటు స్టోర్స్ కూపను నెం. టి.ఎస్. 3451 7—2—77.

తృతీయ బహుమతి రు 29లు శ్రీ ఎ. చిట్టిబాబు, విజయవాడ
లక్ష్మీ మోరాం కూపను నెం. 34026/20—1—77.

కన్సోలేషన్ బహుమతులు:—101.

వివరాలందరకు పోస్టుద్వారా తెలియజేయబడును. వారు కూపను స్టాంపుల బిల్లు చూపించి బహుమతులు పొందగలరు.

రు. 25 లు, అంతకుమించిన నగదు భరీదులుచేసి 1—5—77న గల మినీ డ్రా రోను, 30—6—77న గం 2లకు డ్రా రోను పాల్గొని బహుమతులు పొందండి ప్రార్థన.

భవదీయులు,
లక్ష్మీ జనరల్ స్టోర్స్
ఫోన్. 73467, 77052, 77055, 73411, 75033.
మరియు అనుబంధమండ్రలు
గుర్నారుపేట, విజయవాడ—2.

ఆగ్నేయ రైల్వే
హౌరా మరియు మద్రాసుల మధ్య వారమునకు రెండు పర్యాయములు
రెండు మహానగరముల మధ్య అతి వేగముగా నడిచే
"కోరమాండల్ ఎక్స్‌ప్రెస్"
రైళ్లు ప్రవేశ పెట్టుట గురించి

హావుర—ముద్రాసుల మధ్య ప్రయాణము చేసే ఫస్ట్—టూటయర్ సిటి థ్రి టిక్లీ ఎక్స్‌ప్రెస్ రైళ్లు
కోరమాండల్ ఎక్స్‌ప్రెస్‌లు [141 అప్ / 142 డౌన్] ప్రవేశపెట్టబడుతున్నవి.
వివరములు ఈ క్రింద యివ్వబడినవి:
హౌరా నుండి-సోమవారము, బుధవారములలో బయలుదేరును.
మద్రాసునుండి-ఆదివారము, మంగళవారములలో బయలుదేరును.
ఈ సర్వీసులు మద్రాసులో 6 మార్చి 1977 తేదీనను, హావుర్‌లో 7 మార్చి 1977 తేదీనను ప్రారంభమగును.

వేళలు

141 అప్		స్టేషన్		142 డౌన్	
17—55 గం.	పోక	హౌరా	రాక	09—15	గం.
00—16 గం.	రాక	భువనేశ్వర్	పోక	02—30	గం.
00—18 గం.	పోక		రాక	02—28	గం.
06—45 గం.	రాక	వాల్తేరు	పోక	20—15	గం.
07—20 గం.	పోక		రాక	19—40	గం.
12—28 గం.	రాక	విజయవాడ	పోక	14—12	గం.
12—40 గం.	పోక		రాక	14—00	గం.
19—10 గం.	రాక	మద్రాసు	పోక	08—15	గం.

చార్జీలు:— మెయిల్, ఎక్స్‌ప్రెస్ రైళ్లు, చార్జీలే వర్తించును.
బెర్తులు :— మొదటి తరగతి, రెండవ తరగతి స్లీపర్, సిట్టింగ్ బెర్తులు లభించును.
ఈ రైళ్లలో పూర్తిగా ఒక చివర నుండి మరో చివరకు వెళ్లుటకును మరియు ప్రయాణం మధ్యలో భోజనం మొదలైనవి సరఫరా చేయుటకు డైనింగ్ కార్ ఏర్పాటు కలిగి యుండును.
ఇతర వివరములు ఈ క్రింది తావులలో లభించును :—
కలకత్తా:— [1] ఎస్. ఇ. రైల్వే— బుకింగ్—ఆఫీసు— రిజర్వేషన్ ఆఫీసు, ఎక్సనడ్ మాన్షన్స్, కలకత్తా
[2] హావుర్ స్టేషను.
ఇతర స్టేషనులు:— ఆయా స్టేషను మాస్టర్లు.
ఈ రైళ్లు హావుర్ మరియు మద్రాసుల మధ్య ప్రయాణమునకు సుమారు 25గంటలలో పూర్తిచేయగలవు. ప్రస్తుతం హావుర్—మద్రాసుమెయిలు 32 గంటల 35 నిమిషములు తీసికొంటున్నది.
యోగ్యతగల సేవాతత్పరతతో —
ఆగ్నేయ రైల్వే

హోల్‌సేల్ & రిటైల్
టేప్ రికార్డర్లు
క్యాసెట్లు
రికార్డుప్లేయర్లు
అహుజయాంప్లిఫైర్స్
మైక్రోఫోన్లు
విజయ & కో.
ఏలూరురోడ్డు, విజయవాడ2
విజయ & కో.
మైయిన్‌రోడ్డు, గుంటూరు-3.
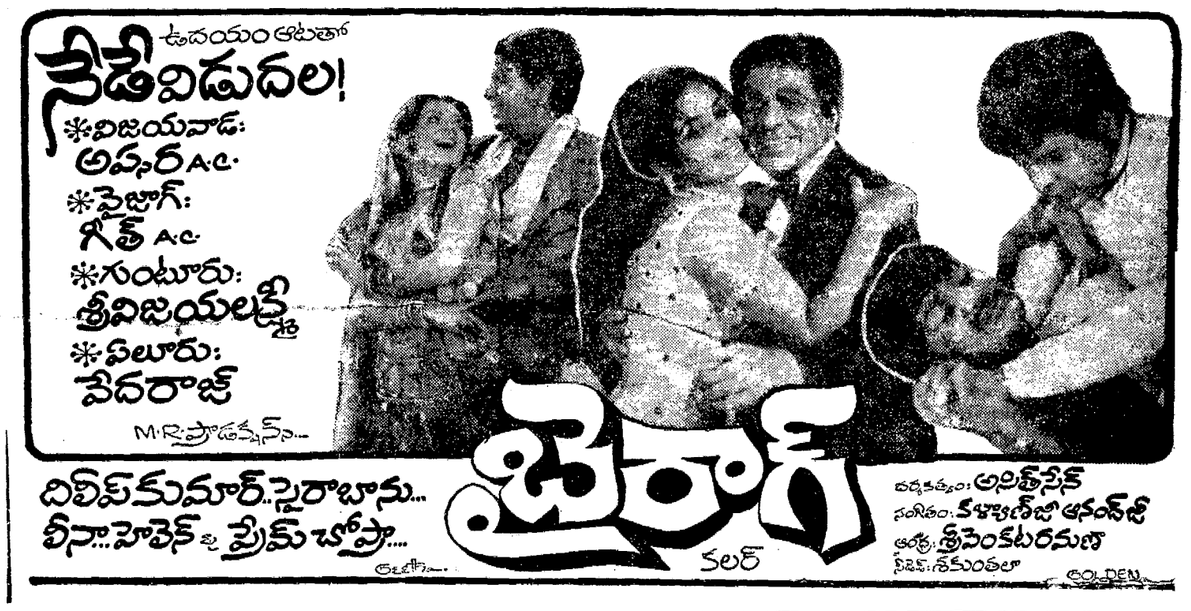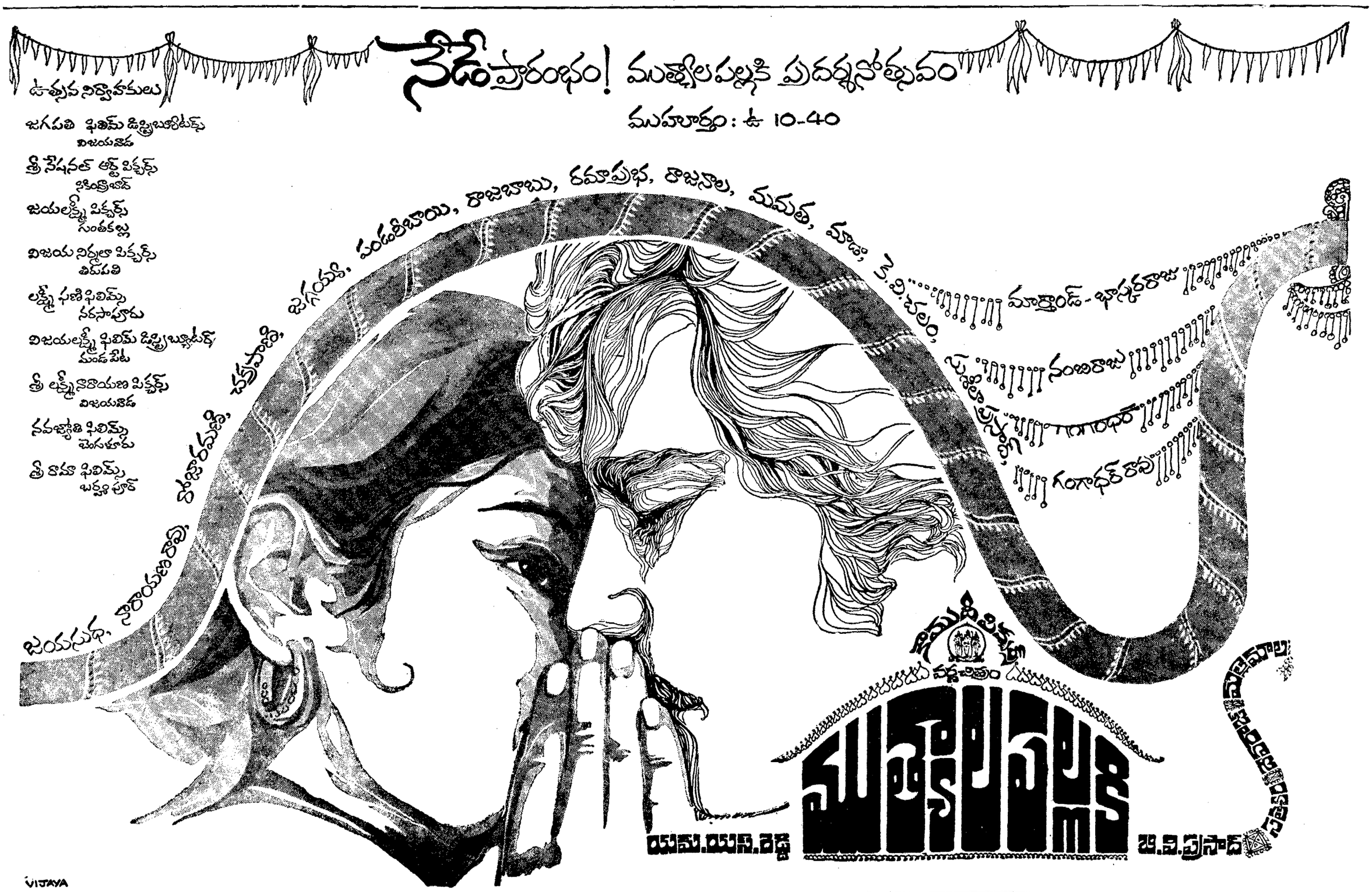
Printed and Published for Nageswara Rao Estates Private Ltd., by S. Nageswara Rao at the Andhra Patrika Press, Gandhinagar, Vijayawada-3. Editor: S. Radhakrishna, Vijayawada. Phones: 75667 & 75226.